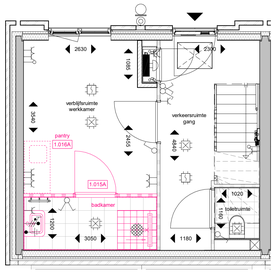

plattegrond; beganegrond
schaal 1 : 50

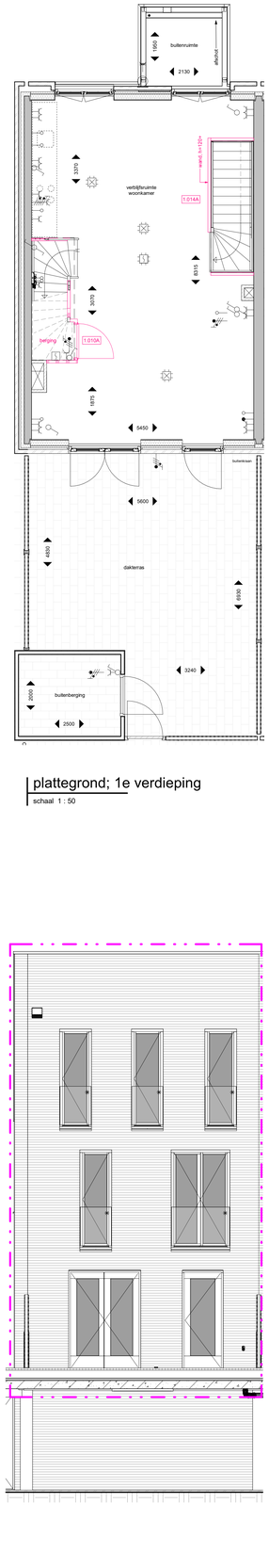

plattegrond; 1e verdieping
schaal 1 : 50

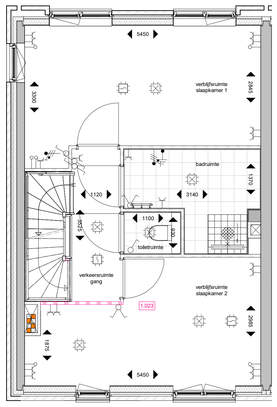

plattegrond; 2e verdieping
schaal 1 : 50

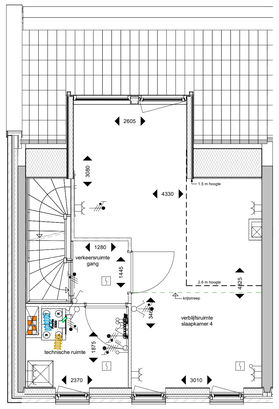

plattegrond; 3e verdieping
schaal 1 : 50

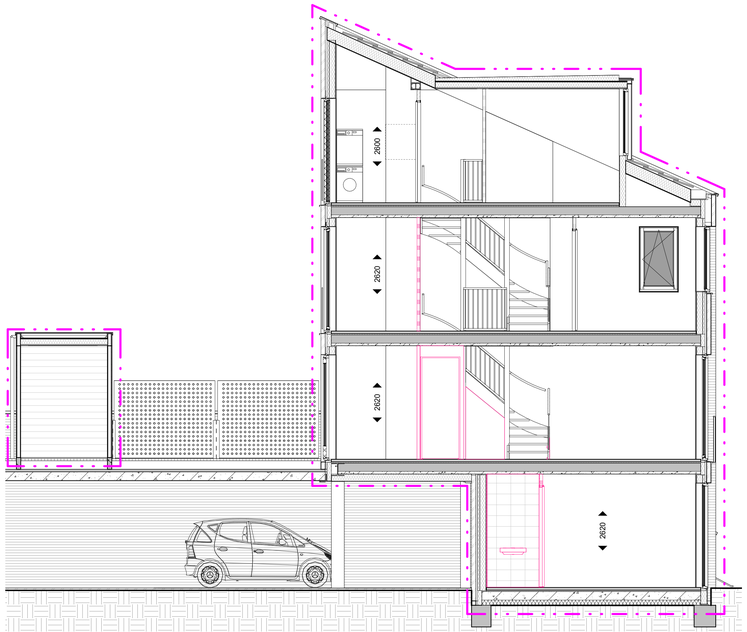

Doorsnede
schaal 1 : 50

Renvooi

- metselwerk
- isolatie
- kalkzandsteen
- ihwg betonwand
- prefab
- HSB-wand
- metalstudwand
- gipsblok
- woningentree
- zelfsluitend
- 30 minuten brandwerend
- 60 minuten brandwerend
- meterkast
- plaatsingsruimte wasmachine/ -droger
- vloer tegelwerk
- douchescherm
- keuken opstelling
- hemelwaterafvoer / regenton
- huisnummersteen + woningentree verlichtingsarmatuur
- schematische aanduiding woning (gevel / doorsnede)
- schematische aanduiding woning (plattegrond)
- ventilatie inblaaspunt
- ventilatie afzuigpunt

Renvooi Elektra

- Centraaldoos
- Lichtaansluitpunt buiten geschakeld door bu
- CAP Centraal aardpunt, onder lichtaansluitpunt
- Lichtaansluitpunt wand badkamer geschakeld code z
- Lichtaansluitpunt
- Enkelpolige schakelaar
- Wisselschakelaar
- Serieschakelaar
- Combinatie (schakelaar en wcd onder 2-voudig raam)
- Enkele wcd met randaarde
- Dubbele wcd met randaarde, horizontale montage
- Enkele wcd met randaarde spatwaterdicht
- Dubbele wcd met randaarde opbouw meterkast 3611 doos
- Groepenverdeelkast

• Alle bergingen zijn voorzien van een wandcontactdoos.

Specifieke wcd's/aansluitpunten

- AK Enkele wcd met randaarde t.b.v. wasemkap
- KK Enkele wcd met randaarde t.b.v. koelkast
- MV Enkele wcd met randaarde t.b.v. MV-box
- VV Enkele wcd met randaarde t.b.v. Verwarmingsverdeler
- K Perlex wcd t.b.v. Koken2x230V
- o Loze leiding t.b.v. Oven
- vw Loze leiding t.b.v. Vaatwasser
- bo Loze leiding t.b.v. Boiler
- DR Enkele wcd met randaarde t.b.v. Droger
- WM Enkele wcd met randaarde t.b.v. Wasmachine
- Erad Enkele wcd t.b.v. Elektrische radiator
- SV Dubbele wcd met randaarde opbouw t.b.v. Stadswarmte
- R Rookmelder
- Centraaldoos t.b.v. Rookmelder, verzamelpunt Thermostaat
- CAI Bedraad aansluitpunt CAI
- mk Loze leiding uit meterkast
- IC Schel, aangesloten op beldrukker in meterkast
- IC Intercomtoestel Vercoma BeoView
- K Beldrukker Rond
- Th - Leiding t.b.v. Thermostaat (boven schakelaar) - Leiding t.b.v. Thermostaat nabij verwarmingsverdeler in warme kast
- CO² Bedrade leiding t.b.v. CO² sensor woonkamer 230V
- inv Impulsschakelaar in keuken 4x0.8 Jung S34EU in 3v raam met wcd
- Aardmat, douche

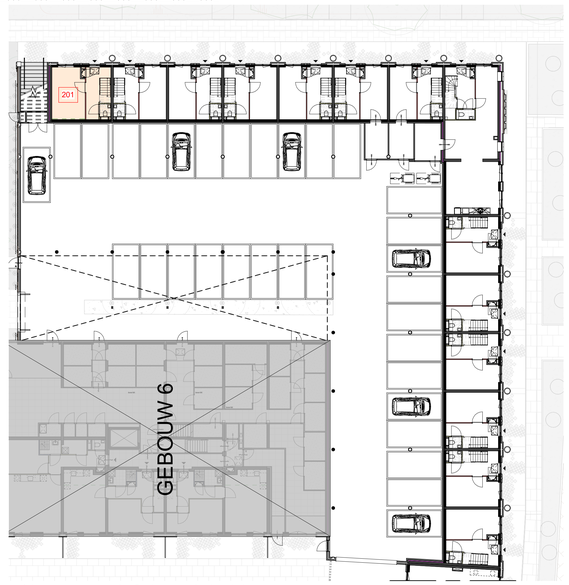

beganegrond, Gebouw 2 deel 1
schaal 1 : 200

N

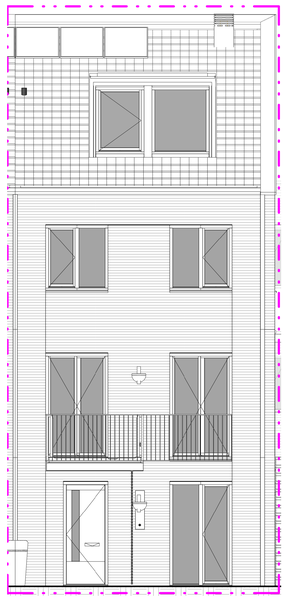

Noordgevel
schaal 1 : 50

Zuidgevel
schaal 1 : 50

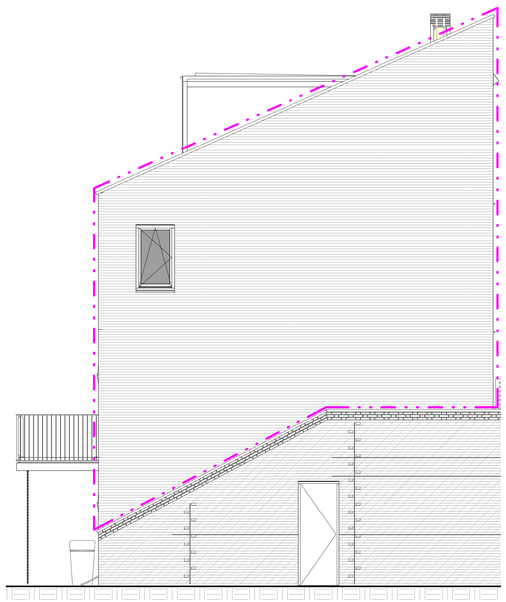

Westgevel
schaal 1 : 50

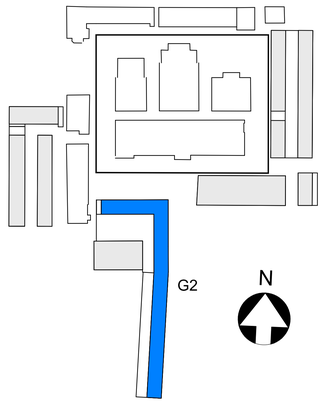

• MAATVOERING CA. MATEN

BOUWNUMMER 201

KOPERSCONTRACTTEKENING _ OPTIES

Ontwikkelcombinatie: BPD - De Nijs B.V.
Contractpartij: De Nijs B.V.
opdrachtgever

Slachthuisdistrict, Haarlem
(fase 2)
project

BOUWNUMMER_201
type 2A
Gebouw 2
onderdeel

wijziging	datum	
formaat: A0		
1:50 / 1:200	14-10-2021	definitief
schaal	datum	status

VK	G2	201_OPTIE
fase	bouwdeel	tekeningnummer

Cie. VAN OMMEREN ARCHITECTEN

© Cie. Van Ommeren

formaat: A0

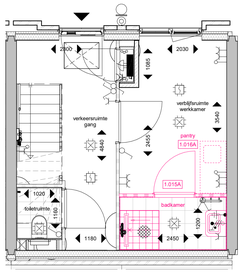

plattegrond; beganegrond
schaal 1 : 50

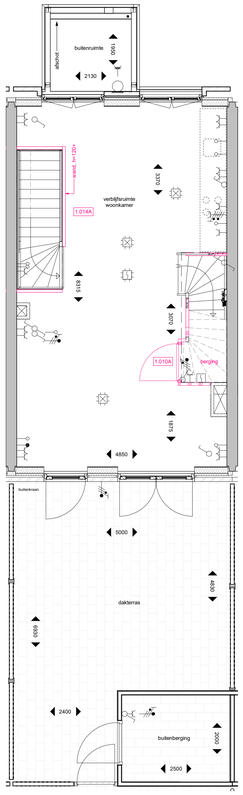

plattegrond; 1e verdieping
schaal 1 : 50

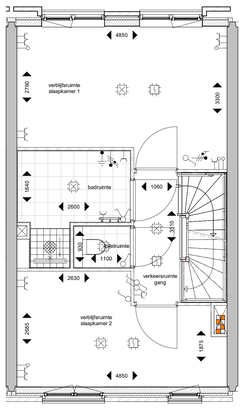

plattegrond; 2e verdieping
schaal 1 : 50

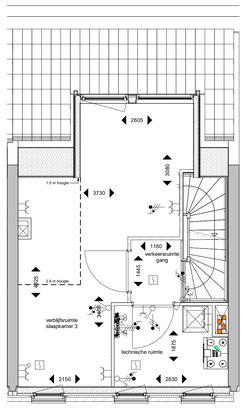

plattegrond; 3e verdieping
schaal 1 : 50

Renvooi

- metselwerk
- isolatie
- kalkzandsteen
- ihwg betonwand
- prefab
- HSB-wand
- metalstudwand
- gipsblok
- woningentree
- zelfsluitend
- 30 minuten brandwerend
- 60 minuten brandwerend
- meterkast
- plaatsingsruimte wasmachine/ -droger
- vloer tegelwerk
- doucheschermm
- keuken opstelling
- hemelwaterafvoer / regenton
- huisnummersteen + woningentree verlichtingsarmatuur
- schematische aanduiding woning (gevel / doorsnede)
- schematische aanduiding woning (plattegrond)
- ventilatie inblaaspunt
- ventilatie afzuigpunt

Renvooi Elektra

- Centraaldoos
- bu — Lichtaansluitpunt buiten geschakeld door bu
- CAP — Centraal aardpunt, onder lichtaansluitpunt
- z — Lichtaansluitpunt wand badkamer geschakeld code z
- Lichtaansluitpunt
- Enkelpolige schakelaar
- Wisselschakelaar
- Serieschakelaar
- Combinatie (schakelaar en wcd onder 2-voudig raam)
- Enkele wcd met randaarde
- Dubbele wcd met randaarde, horizontale montage
- Enkele wcd met randaarde spatwetersicht
- Dubbele wcd met randaarde opbouw meterkast 3611 doos
- Groepenverdeelkast
- * Alle bergingen zijn voorzien van een wandcontactdoos.

Specifieke wcd's/aansluitpunten

- AK — Enkele wcd met randaarde t.b.v. wasemkap
- KK — Enkele wcd met randaarde t.b.v. koelkast
- MV — Enkele wcd met randaarde t.b.v. MV-box
- VV — Enkele wcd met randaarde t.b.v. Verwarmingsverdeler
- K — Perilex wcd t.b.v. Koken2x230V
- o — Loze leiding t.b.v. Oven
- vw — Loze leiding t.b.v. Vaatwasser
- bo — Loze leiding t.b.v. Boiler
- DR — Enkele wcd met randaarde t.b.v. Droger
- WM — Enkele wcd met randaarde t.b.v. Wasmachine
- Erad — Enkele wcd t.b.v. Elektrische radiator
- SV — Dubbele wcd met randaarde opbouw t.b.v. Stadswarmte
- R — Rookmelder
- Centraaldoos t.b.v. Rookmelder, verzamelpunt Thermostaat
- CAI — Bedraad aansluitpunt CAI
- mk — Loze leiding uit meterkast
- Schel, aangesloten op beldrukker in meterkast
- IC — Intercomtoestel Vercoma BeoView
- Beldrukker Rond
- Th — - Leiding t.b.v. Thermostaat (boven schakelaar) - Leiding t.b.v. Thermostaat nabij verwarmingsverdeler in warme kast
- CO² — Bedrade leiding t.b.v. CO² sensor woonkamer 230V
- mv — Impulsschakelaar in keuken 4x0.8 Jung S34EU in 3v raam met wcd
- Aardmat, douche

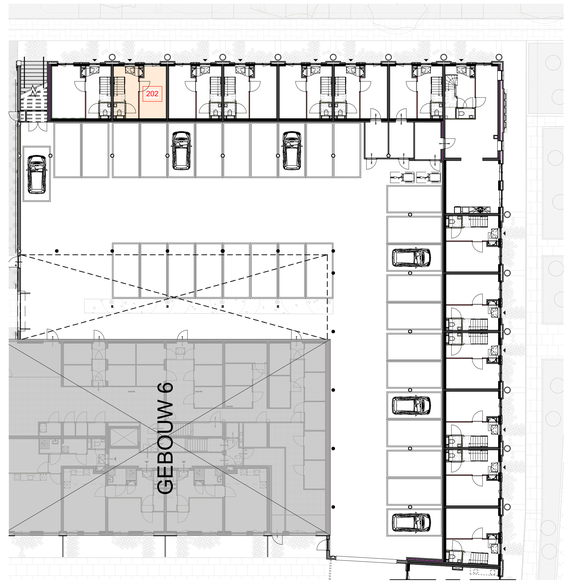

beganegrond, Gebouw 2 deel 1
schaal 1 : 200

N

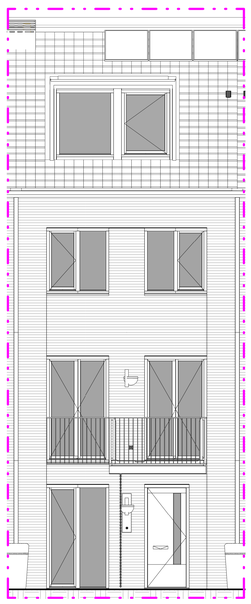

Noordgevel
schaal 1 : 50

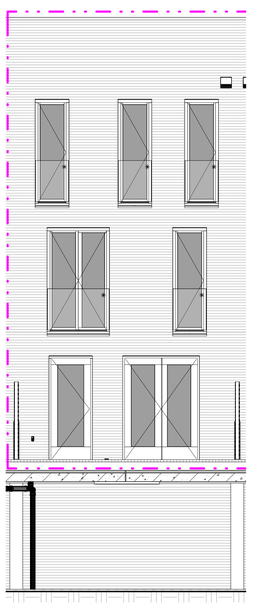

Zuidgevel
schaal 1 : 50

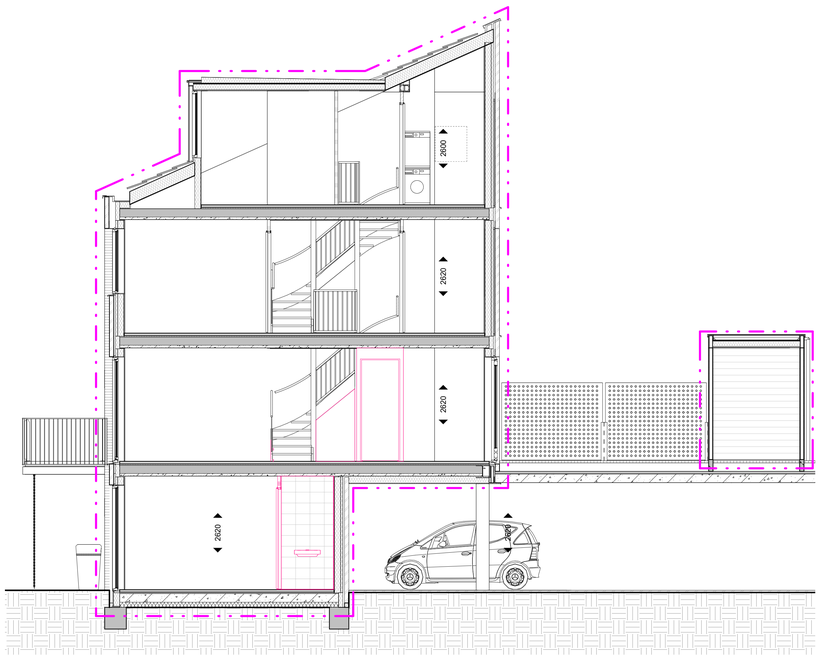

Doorsnede
schaal 1 : 50

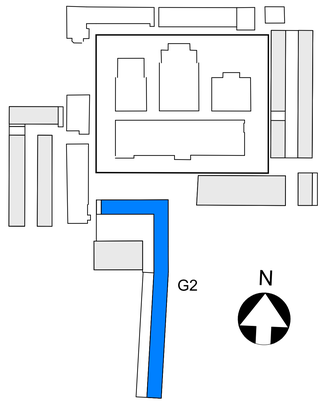

• MAATVOERING CA. MATEN

BOUWNUMMER_202

• OPTIES OOK VAN TOEPASSING OP BOUWNUMMERS:
203 T/M 205

KOPERSCONTRACTTEKENING _ OPTIES

Ontwikkelcombinatie: BPD - De Nijs B.V.
Contractpartij: De Nijs B.V.
opdrachtgever

Slachthuisdistrict, Haarlem
(fase 2)
project

BOUWNUMMER_202
type 2B
Gebouw 2
onderdeel

wijziging	datum	
formaat: A0		
1:50 / 1:200	14-10-2021	definitief
schaal	datum	status

VK	G2	202_OPTIE
fase	bouwdeel	tekeningnummer

Cie. VAN OMMEREN ARCHITECTEN

© Copyright

formaat: A0

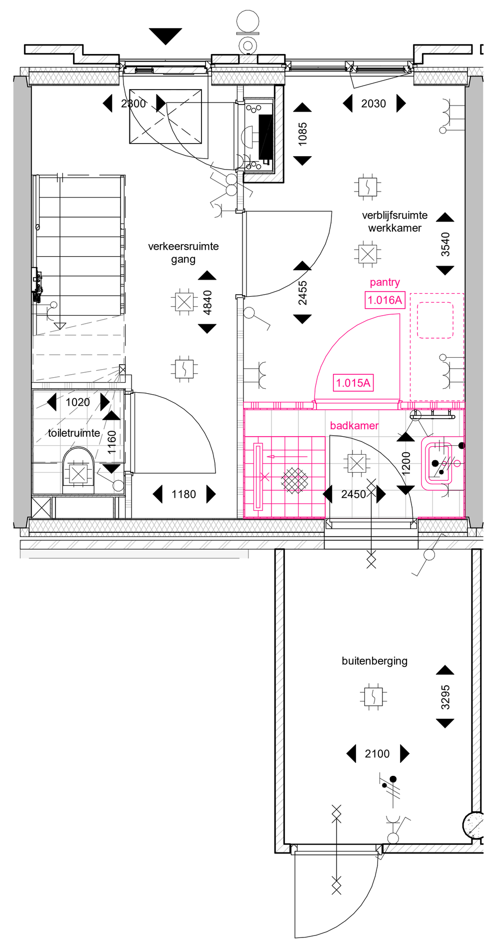

plattegrond; beganegrond
schaal 1 : 50

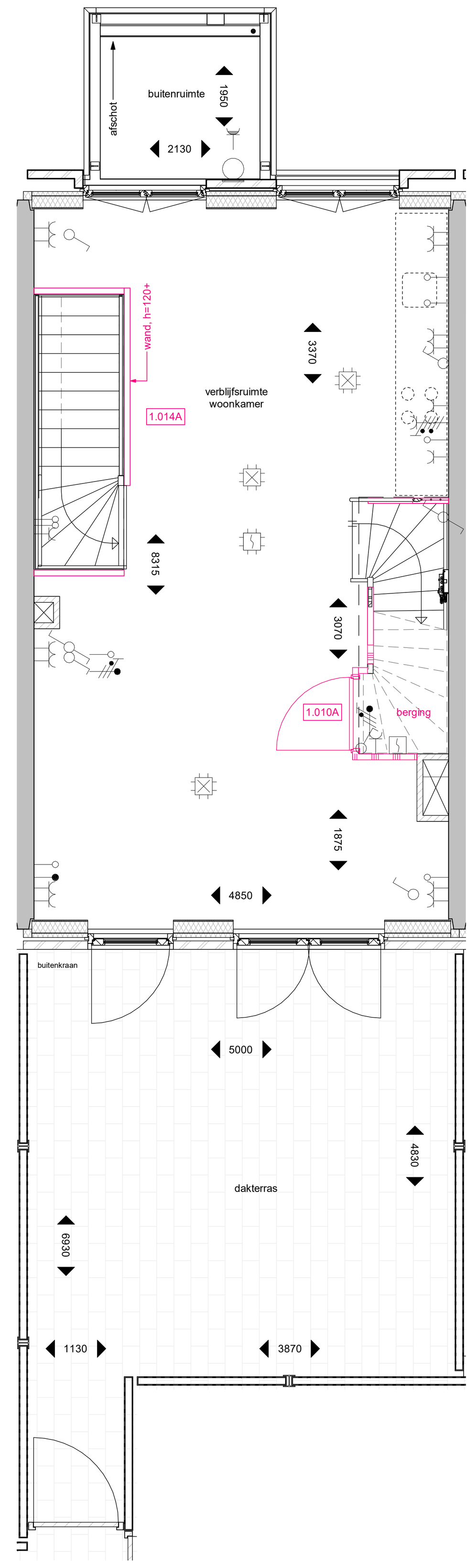

plattegrond; 1e verdieping
schaal 1 : 50

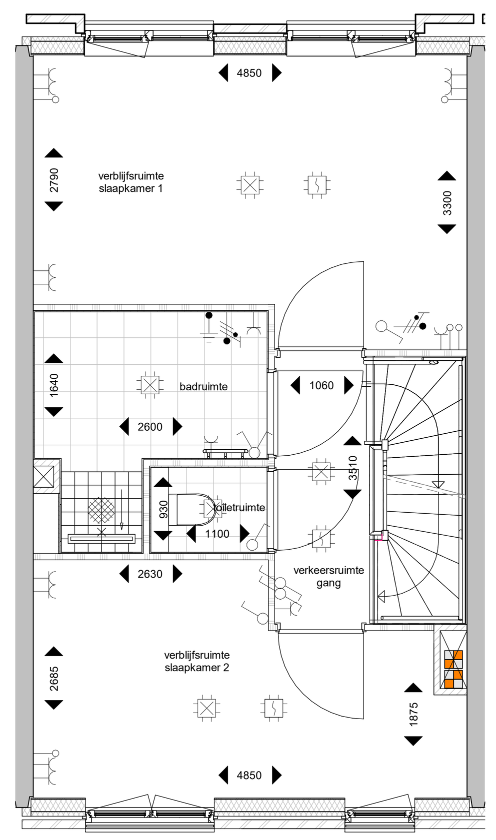

plattegrond; 2e verdieping
schaal 1 : 50

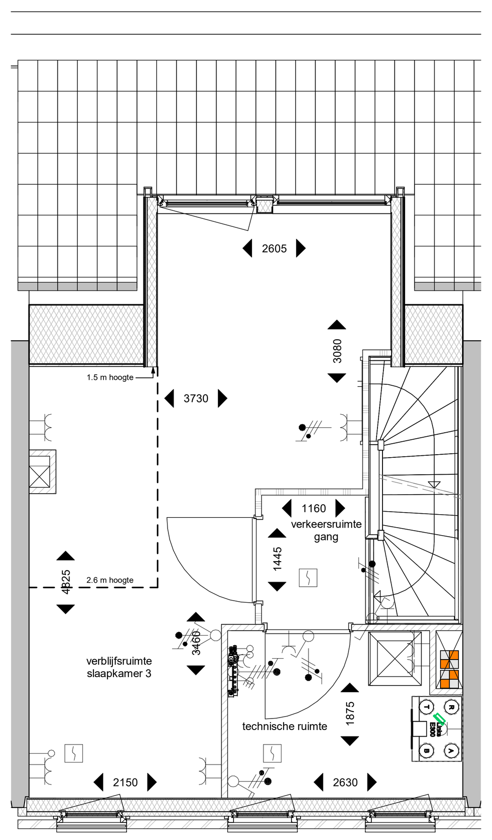

plattegrond; 3e verdieping
schaal 1 : 50

Renvooi

metselwerk		meterkast	
isolatie		plaatsingsruimte wasmachine/ -droger	
kalkzandsteen		vloer tegelwerk	douchescherm
ihwg betonwand	prefab	keuken opstelling	
HSB-wand		hemelwaterafvoer / regenton	
metalstudwand		huisnummersteen + woningentree verlichtingsarmatuur	
gipsblok		schematische aanduiding woning (gevel / doorsnede)	
woningentree		schematische aanduiding woning (plattegrond)	
zelfsluitend		ventilatie inblaaspunt	ventilatie afzuigpunt
30 minuten brandwerend			
60 minuten brandwerend			

Renvooi Elektra

- Centraaldoos
- bu Lichtaansluitpunt buiten geschakeld door bu
- CAP Centraal aardpunt, onder lichtaansluitpunt
- z Lichtaansluitpunt wand badkamer geschakeld code z
- Lichtaansluitpunt
- Enkelpolige schakelaar
- Wisselschakelaar
- Serieschakelaar
- Combinatie (schakelaar en wcd onder 2-voudig raam)
- Enkele wcd met randaarde
- Dubbele wcd met randaarde, horizontale montage
- Enkele wcd met randaarde spatwaterdicht
- Dubbele wcd met randaarde opbouw meterkast 3611 doos
- Groepenverdeelkast
- • Alle bergingen zijn voorzien van een wandcontactdoos.

Specifieke wcd's/aansluitpunten

- AK Enkele wcd met randaarde t.b.v. wasemkap
- KK Enkele wcd met randaarde t.b.v. koelkast
- MV Enkele wcd met randaarde t.b.v. MV-box
- VV Enkele wcd met randaarde t.b.v. Verwarmingsverdeler
- K Perilex wcd t.b.v. Koken2x230V
- o Loze leiding t.b.v. Oven
- vw Loze leiding t.b.v. Vaatwasser
- bo Loze leiding t.b.v. Boiler
- DR Enkele wcd met randaarde t.b.v. Droger
- WM Enkele wcd met randaarde t.b.v. Wasmachine
- Erad Enkele wcd t.b.v. Elektrische radiator
- SV Dubbele wcd met randaarde opbouw t.b.v. Stadswarmte
- R Rookmelder
- Centraaldoos t.b.v. Rookmelder, verzamelpunt Thermostaat
- CAI Bedraad aansluitpunt CAI
- mk Loze leiding uit meterkast
- Schel, aangesloten op beldrukker in meterkast
- IC Intercomtoestel Vercoma BeoView
- ic Beldrukker Rond
- Th - Leiding t.b.v. Thermostaat (boven schakelaar) - Leiding t.b.v. Thermostaat nabij verwarmingsverdeler in warme kast
- CO^2 Bedrade leiding t.b.v. CO^2 sensor woonkamer 230V
- mv Impulsschakelaar in keuken 4x0.8 Jung 534EU in 3v raam met wcd
- Aardmat, douche

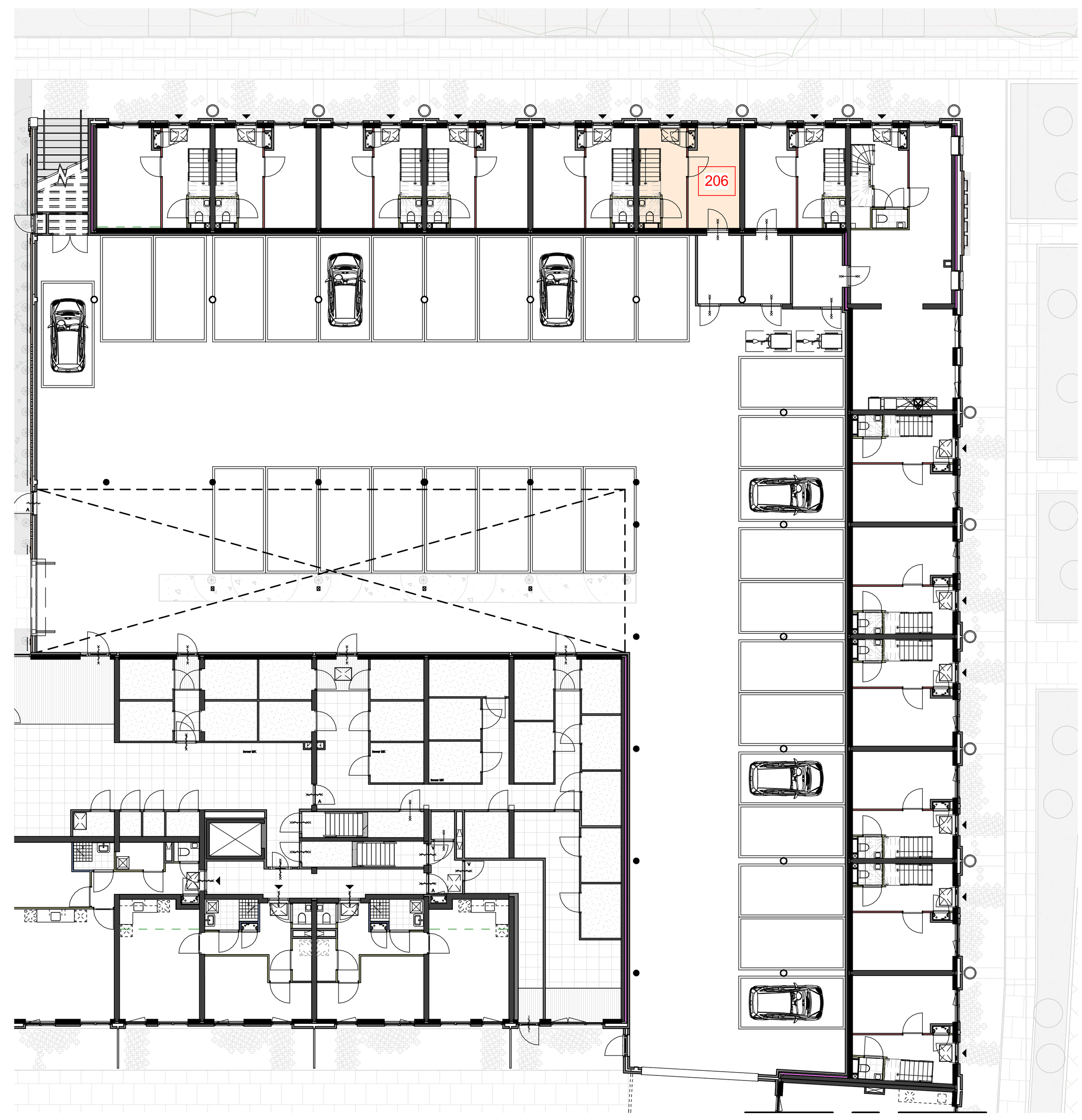

beganegrond, Gebouw 2 deel 1
schaal 1 : 200

N

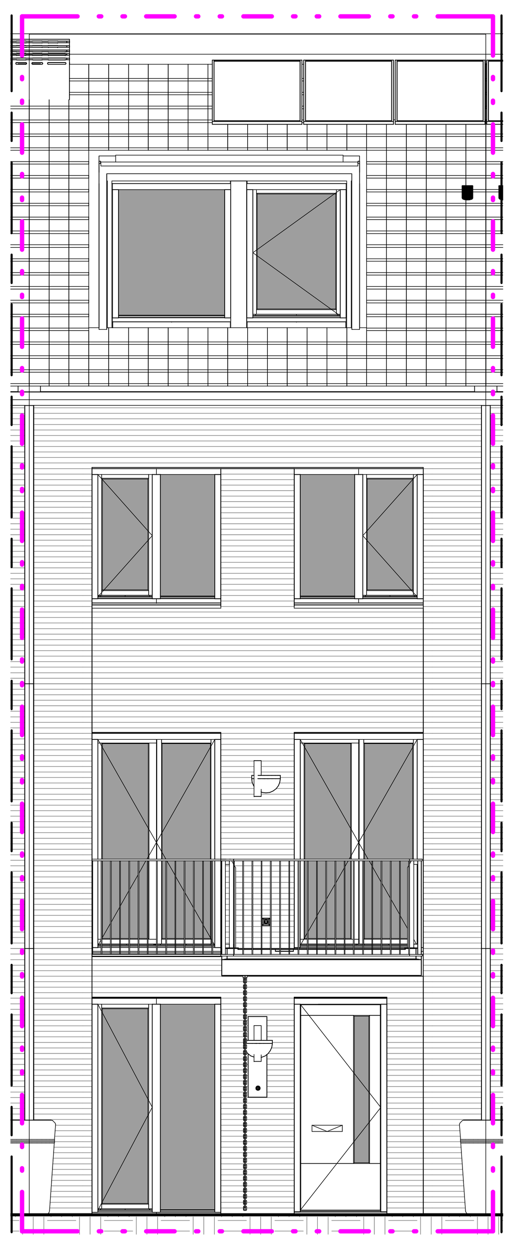

Noordgevel
schaal 1 : 50

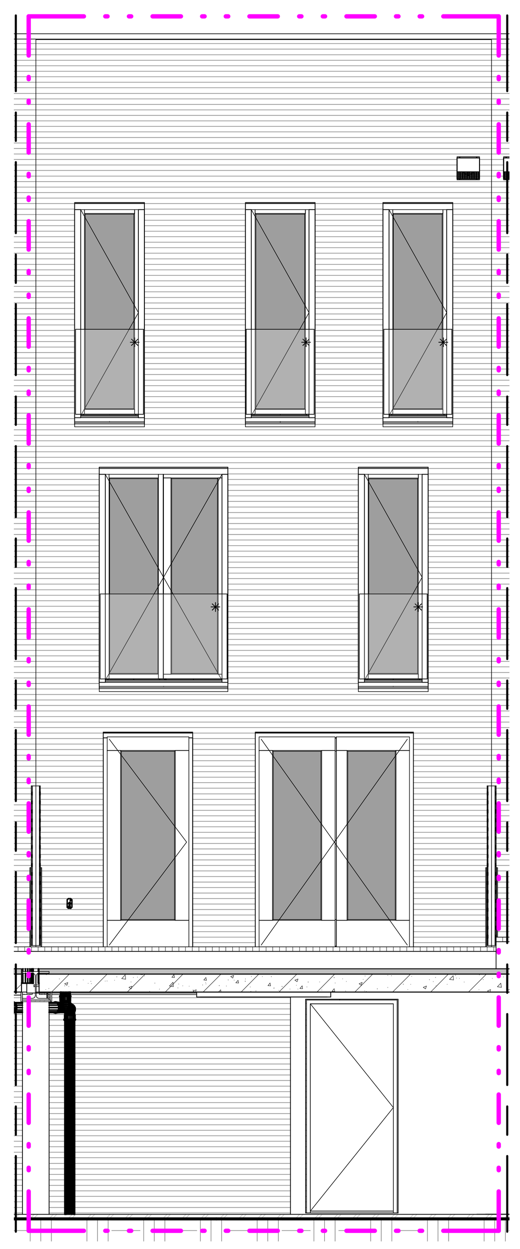

Zuidgevel
schaal 1 : 50

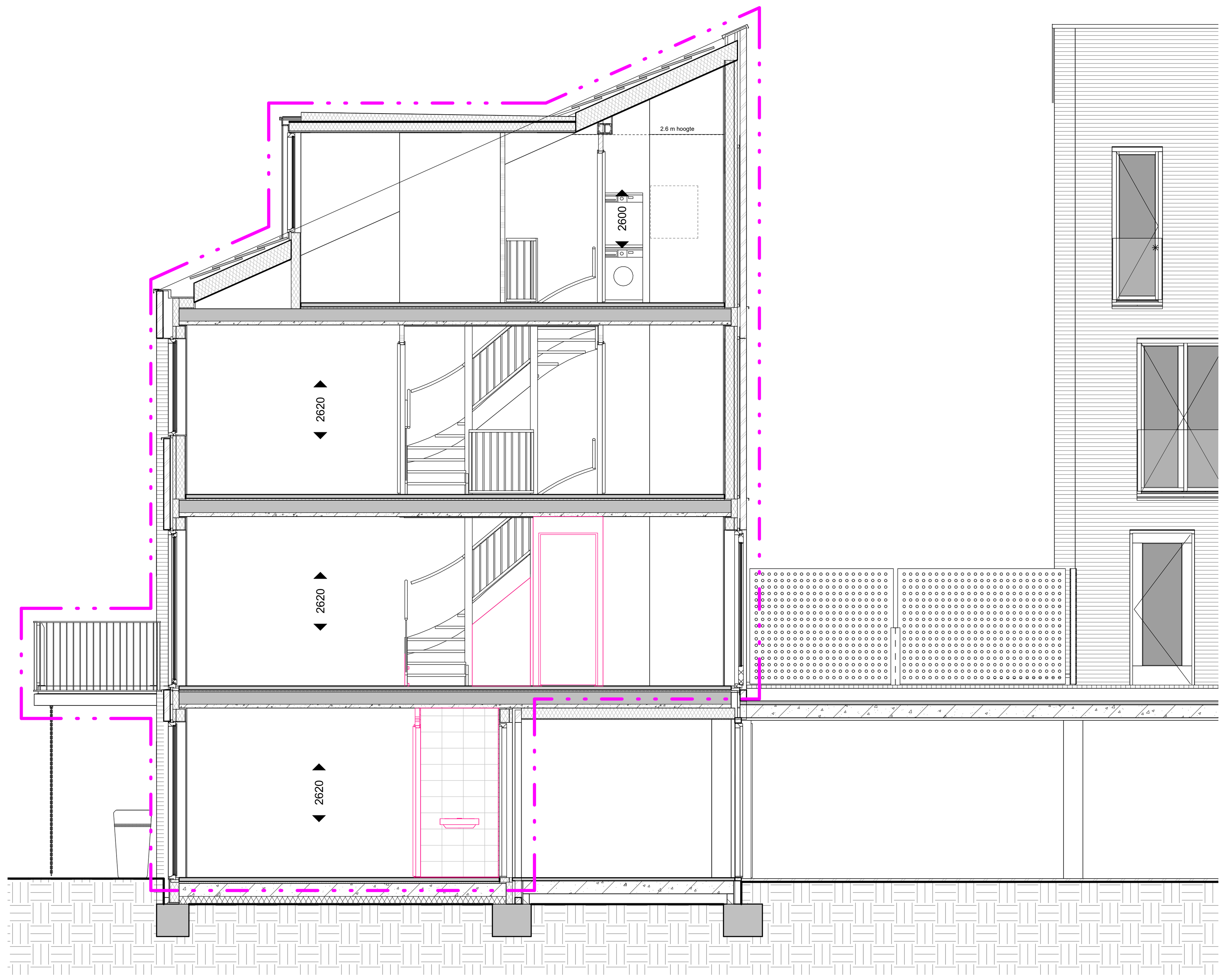

Doorsnede
schaal 1 : 50

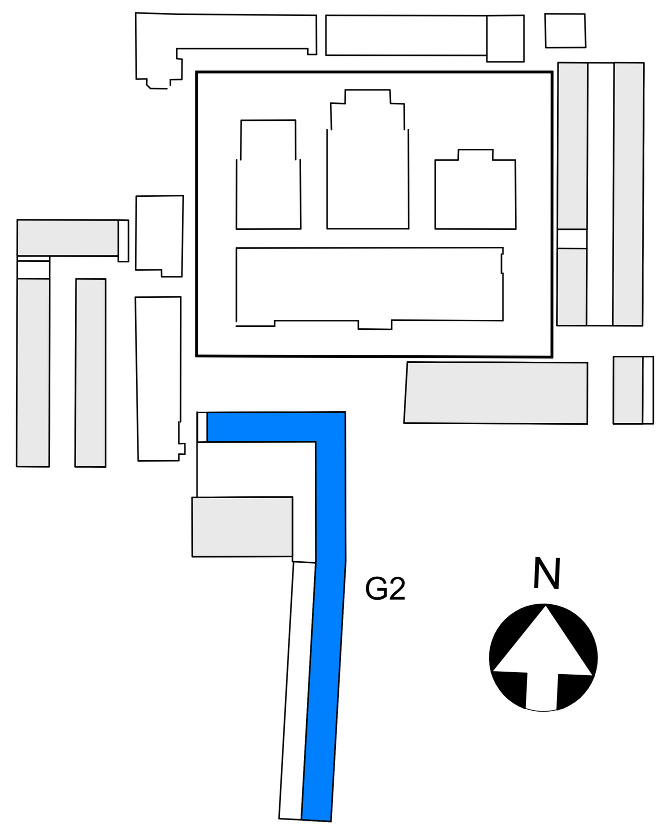

• MAATVOERING CA. MATEN

BOUWNUMMER 206

KOPERSCONTRACTTEKENING _ OPTIES

Ontwikkelcombinatie: BPD - De Nijs B.V. Contractpartij: De Nijs B.V. opdrachtgever	wijziging	datum		
Slachthuisdistrict, Haarlem (fase 2) project	formaat: A0 1:50 / 1:200 schaal	14-10-2021 datum	definitief status	
BOUWNUMMER_206 type 2B Gebouw 2 onderdeel	VK fase	G2 bouwdeel	206_OPTIE tekeningnummer	

Cie. VAN OMMEREN ARCHITECTEN

Cie. assist

formaat: A0

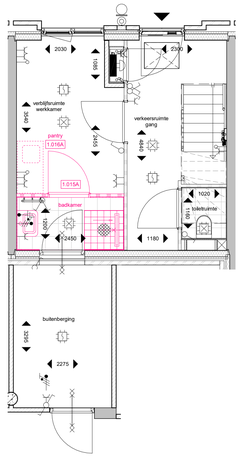

plattegrond; beganegrond
schaal 1 : 50

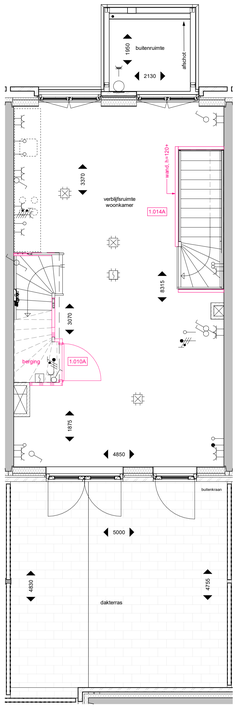

plattegrond; 1e verdieping
schaal 1 : 50

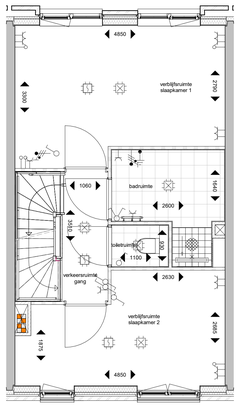

plattegrond; 2e verdieping
schaal 1 : 50

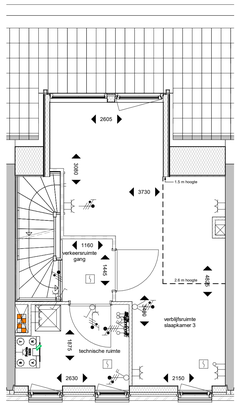

plattegrond; 3e verdieping
schaal 1 : 50

Renvooi

- metselwerk
- isolatie
- kalkzandsteen
- ihwg betonwand
- prefab
- HSB-wand
- metalstudwand
- gipsblok
- woningentree
- zelfsluitend
- 30 minuten brandwerend
- 60 minuten brandwerend
- meterkast
- plaatsingsruimte wasmachine/ -droger
- vloer tegelwerk
- douchescherm
- keuken opstelling
- hemelwaterafvoer / regenton
- huisnummersteen + woningentree verlichtingsarmatuur
- schematische aanduiding woning (gevel / doorsnede)
- schematische aanduiding woning (plattegrond)
- ventilatie inblaaspunt
- ventilatie afzuigpunt

Renvooi Elektra

- Centraaldoos
- bu — Lichtaansluitpunt buiten geschakeld door bu
- CAP — Centraal aardpunt, onder lichtaansluitpunt
- z — Lichtaansluitpunt wand badkamer geschakeld code z
- Lichtaansluitpunt
- Enkelpolige schakelaar
- Wisselschakelaar
- Serieschakelaar
- Combinatie (schakelaar en wcd onder 2-voudig raam)
- Enkele wcd met randaarde
- Dubbele wcd met randaarde, horizontale montage
- Enkele wcd met randaarde spatwetersicht
- Dubbele wcd met randaarde opbouw meterkast 3611 doos
- Groepenverdeelkast

• Alle bergingen zijn voorzien van een wandcontactdoos.

Specifieke wcd's/aansluitpunten

- AK — Enkele wcd met randaarde t.b.v. wasemkap
- KK — Enkele wcd met randaarde t.b.v. koelkast
- MV — Enkele wcd met randaarde t.b.v. MV-box
- VV — Enkele wcd met randaarde t.b.v. Verwarmingsverdeler
- K — Perilex wcd t.b.v. Koken2x230V
- o — Loze leiding t.b.v. Oven
- vw — Loze leiding t.b.v. Vaatwasser
- bo — Loze leiding t.b.v. Boiler
- DR — Enkele wcd met randaarde t.b.v. Droger
- WM — Enkele wcd met randaarde t.b.v. Wasmachine
- Erad — Enkele wcd t.b.v. Elektrische radiator
- SV — Dubbele wcd met randaarde opbouw t.b.v. Stadswarmte
- R — Rookmelder
- Centraaldoos t.b.v. Rookmelder, verzamelpunt Thermostaat
- CAI — Bedraad aansluitpunt CAI
- mk — Loze leiding uit meterkast
- Schel, aangesloten op beldrukker in meterkast
- IC — Intercomtoestel Vercoma BeoView
- Beldrukker Rond
- Th — - Leiding t.b.v. Thermostaat (boven schakelaar) - Leiding t.b.v. Thermostaat nabij verwarmingsverdeler in warme kast
- CO² — Bedrade leiding t.b.v. CO² sensor woonkamer 230V
- imv — Impulsschakelaar in keuken 4x0.8 Jung 534EU in 3v raam met wcd
- Aardmat, douche

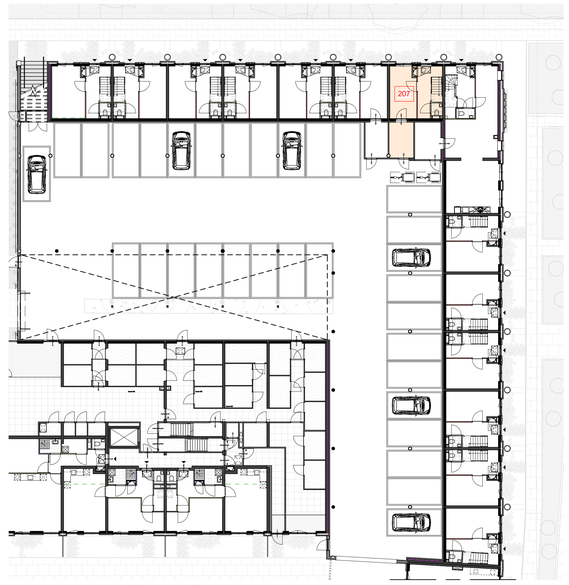

beganegrond, Gebouw 2 deel 1
schaal 1 : 200

N

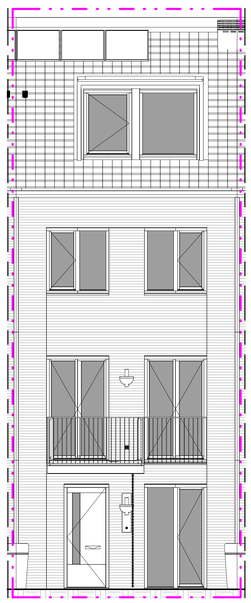

Noordgevel
schaal 1 : 50

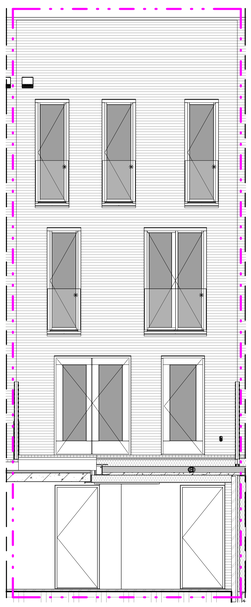

Zuidgevel
schaal 1 : 50

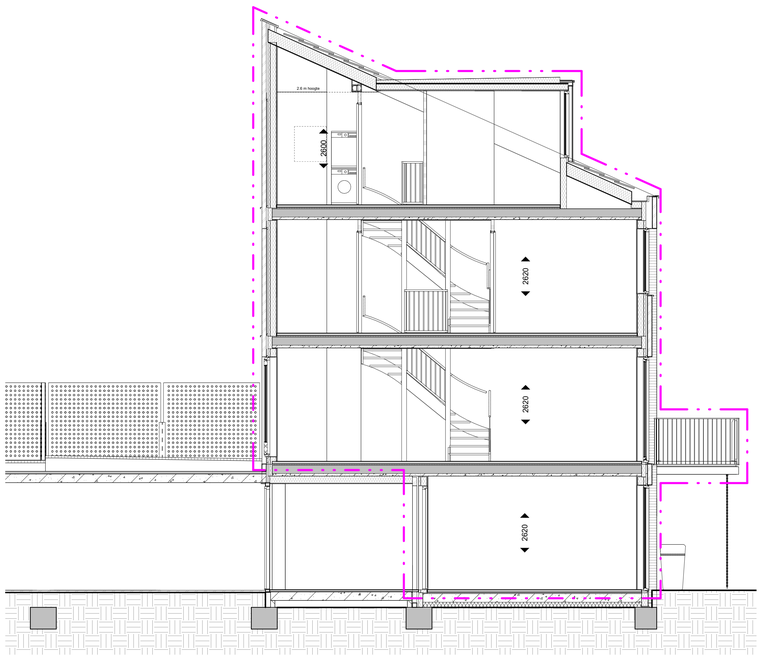

Doorsnede
schaal 1 : 50

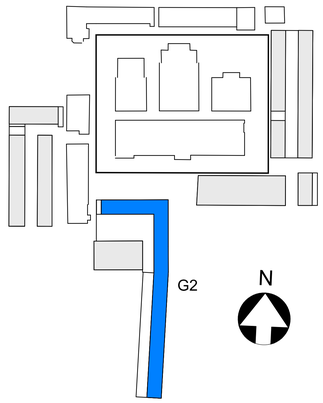

• MAATVOERING CA. MATEN

BOUWNUMMER 207

KOPERSCONTRACTTEKENING _ OPTIES

Ontwikkelcombinatie: BPD - De Nijs B.V.
Contractpartij: De Nijs B.V.
opdrachtgever

Slachthuisdistrict, Haarlem
(fase 2)
project

BOUWNUMMER_207
type 2B-sp
Gebouw 2
onderdeel

wijziging	datum	
formaat: A0		
1:50 / 1:200	14-10-2021	definitief
schaal	datum	status

VK G2 207_OPTIE
fase bouwdeel tekeningnummer

Cie. VAN OMMEREN ARCHITECTEN

© Copyright

formaat: A0

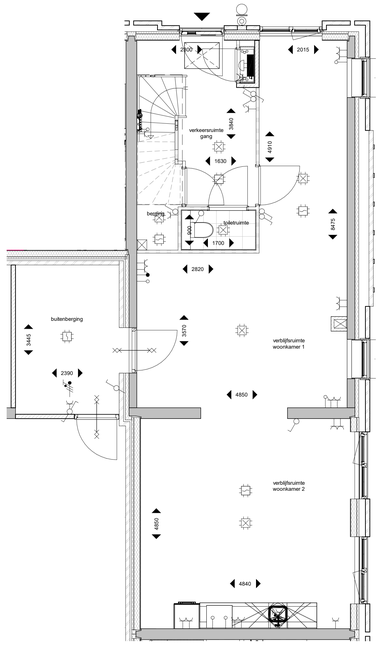

plattegrond; beganegrond
schaal 1 : 50

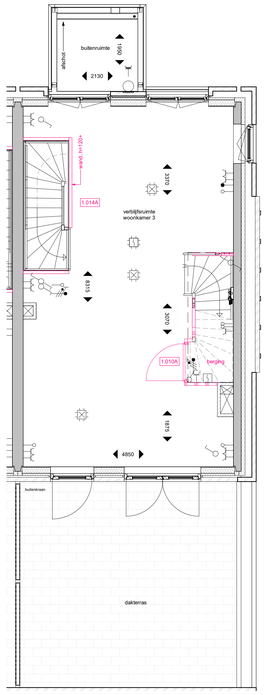

plattegrond; 1e verdieping
schaal 1 : 50

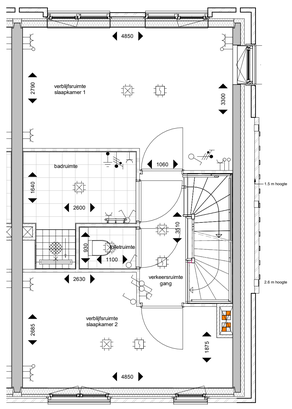

plattegrond; 2e verdieping
schaal 1 : 50

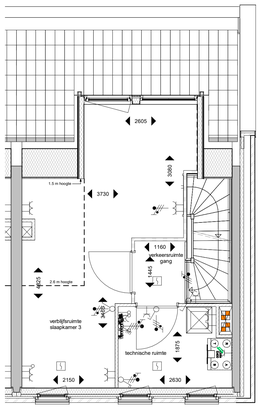

plattegrond; 3e verdieping
schaal 1 : 50

Doorsnede
schaal 1 : 50

Renvooi

- metselwerk
- isolatie
- kalkzandsteen
- ihwg betonwand
- prefab
- HSB-wand
- metalstudwand
- gipsblok
- woningentree
- zelfsluitend
- 30 minuten brandwerend
- 60 minuten brandwerend
- meterkast
- plaatsingsruimte wasmachine/ -droger
- vloer tegelwerk
- douchescherm
- keuken opstelling
- hemelwaterafvoer / regenton
- huisnummersteen + woningentree verlichtingsarmatuur
- schematische aanduiding woning (gevel / doorsnede)
- schematische aanduiding woning (plattegrond)
- ventilatie inblaaspunt
- ventilatie afzuigpunt

Renvooi Elektra

- Centraaldoos
- BU — Lichtaansluitpunt buiten geschakeld door bu
- CAP — Centraal aardpunt, onder lichtaansluitpunt
- Lichtaansluitpunt wand badkamer geschakeld code z
- Lichtaansluitpunt
- Enkelpolige schakelaar
- Wisselschakelaar
- Serieschakelaar
- Combinatie (schakelaar en wcd onder 2-voudig raam)
- Enkele wcd met randaarde
- Dubbele wcd met randaarde, horizontale montage
- Enkele wcd met randaarde spatwetersticht
- Dubbele wcd met randaarde opbouw meterkast 3611 doos
- Groepenverdeelkast

* Alle bergingen zijn voorzien van een wandcontactdoos.

Specifieke wcd's/aansluitpunten

- AK — Enkele wcd met randaarde t.b.v. wasemkap
- KK — Enkele wcd met randaarde t.b.v. koelkast
- MV — Enkele wcd met randaarde t.b.v. MV-box
- VV — Enkele wcd met randaarde t.b.v. Verwarmingsverdeler
- K — Perilex wcd t.b.v. Koken2x230V
- o — Loze leiding t.b.v. Oven
- vw — Loze leiding t.b.v. Vaatwasser
- bo — Loze leiding t.b.v. Boiler
- DR — Enkele wcd met randaarde t.b.v. Droger
- WM — Enkele wcd met randaarde t.b.v. Wasmachine
- Erad — Enkele wcd t.b.v. Elektrische radiator
- SV — Dubbele wcd met randaarde opbouw t.b.v. Stadswarmte
- R — Rookmelder
- Centraaldoos t.b.v. Rookmelder, verzamelpunt Thermostaat
- CAI — Bedraad aansluitpunt CAI
- mk — Loze leiding uit meterkast
- Schel, aangesloten op beldrukker in meterkast
- IC — Intercomtoestel Vercoma BeoView
- B — Beldrukker Rond
- Th — - Leiding t.b.v. Thermostaat (boven schakelaar) - Leiding t.b.v. Thermostaat nabij verwarmingsverdeler in warme kast
- CO² — Bedrade leiding t.b.v. CO² sensor woonkamer 230V
- mv — Impulsschakelaar in keuken 4x0.8 Jung 534EU in 3v raam met wcd
- Aardmat, douche

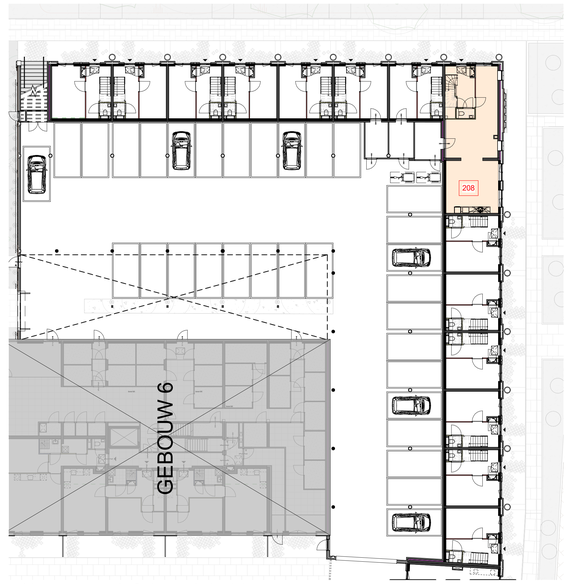

beganegrond, Gebouw 2 deel 1
schaal 1 : 200

N

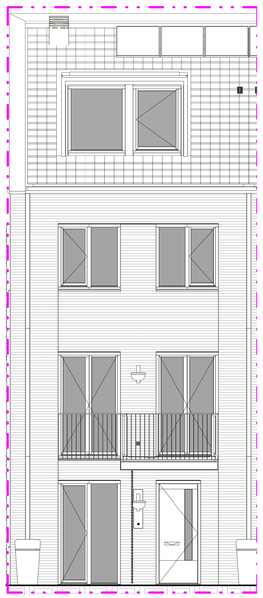

Noordgevel
schaal 1 : 50

Zuidgevel
schaal 1 : 50

Oostgevel
schaal 1 : 50

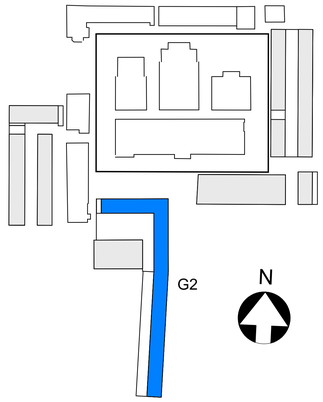

• MAATVOERING CA. MATEN

BOUWNUMMER 208

KOPERSCONTRACTTEKENING _ OPTIES

Ontwikkelcombinatie: BPD - De Nijs B.V.
Contractpartij: De Nijs B.V.
opdrachtgever

Slachthuisdistrict, Haarlem
(fase 2)
project

BOUWNUMMER_208
type 2C
Gebouw 2
onderdeel

wijziging	datum	
formaat: A0		
1:50 / 1:200	14-10-2021	definitief
schaal	datum	status

VK	G2	208_OPTIE
fase	bouwdeel	tekeningnummer

Cie. VAN OMMEREN ARCHITECTEN

© Cie. Van Ommeren

formaat: A0

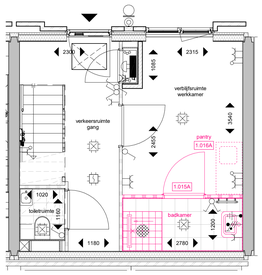

plattegrond; beganegrond
schaal 1 : 50

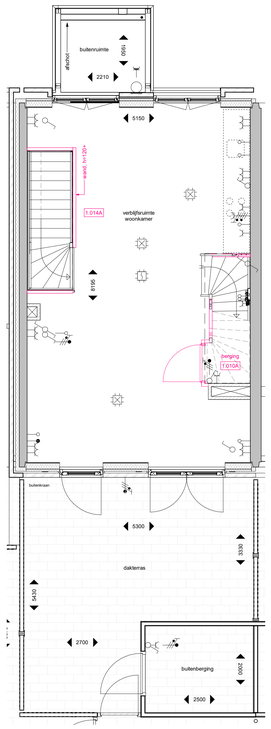

plattegrond; 1e verdieping
schaal 1 : 50

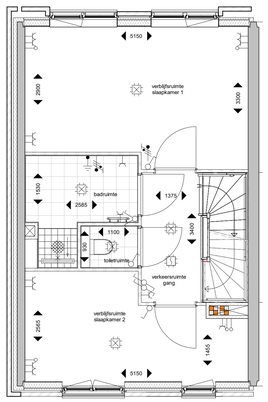

plattegrond; 2e verdieping
schaal 1 : 50

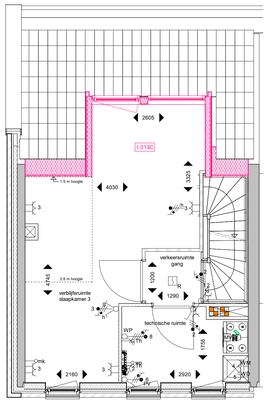

plattegrond; 3e verdieping
schaal 1 : 50

Renvooi

- metselwerk
- isolatie
- kalkzandsteen
- lhwg betonwand
- prefab
- HSB-wand
- metalstudwand
- gipsblok
- woningentree
- zelfsluitend
- 30 minuten brandwerend
- 60 minuten brandwerend
- meterkast
- plaatsingsruimte wasmachine/ -droger
- vloer tegelwerk
- doucheschern
- keuken opstelling
- hemelwaterafvoer / regenton
- huisnummersteen + woningentree verlichtingsarmatuur
- schematische aanduiding woning (gevel / doorsnede)
- schematische aanduiding woning (plattegrond)
- ventilatie inblaasspuit
- ventilatie afzuigpunt

Renvooi Elektra

- Centraaldoos
- bu — Lichtaansluitpunt buiten geschakeld door bu
- CAP — Centraal aardpunt, onder lichtaansluitpunt
- Lichtaansluitpunt wand badkamer geschakeld code z
- Lichtaansluitpunt
- Enkelpolige schakelaar
- Wisselschakelaar
- Serieschakelaar
- Combinatie (schakelaar en wcd onder 2-voudig raam)
- Enkele wcd met randaarde
- Dubbele wcd met randaarde, horizontale montage
- Enkele wcd met randaarde spatwetersicht
- Dubbele wcd met randaarde opbouw meterkast 3611 doos
- Groepenverdeelkast

• Alle bergingen zijn voorzien van een wandcontactdoos.

Specifieke wcd's/aansluitpunten

- AK — Enkele wcd met randaarde t.b.v. wasemkap
- KK — Enkele wcd met randaarde t.b.v. koelkast
- MV — Enkele wcd met randaarde t.b.v. MV-box
- VV — Enkele wcd met randaarde t.b.v. Verwarmingsverdeler
- K — Perilex wcd t.b.v. Koken2x230V
- o — Loze leiding t.b.v. Oven
- vw — Loze leiding t.b.v. Vaatwasser
- bo — Loze leiding t.b.v. Boiler
- DR — Enkele wcd met randaarde t.b.v. Droger
- WM — Enkele wcd met randaarde t.b.v. Wasmachine
- Erad — Enkele wcd t.b.v. Elektrische radiator
- SV — Dubbele wcd met randaarde opbouw t.b.v. Stadswarmte
- R — Rookmelder
- Centraaldoos t.b.v. Rookmelder, verzamelpunt Thermostaat
- CAI — Bedraad aansluitpunt CAI
- mk — Loze leiding uit meterkast
- IC — Schel, aangesloten op beldrukker in meterkast
- IC — Intercomtoestel Vercoma BeoView
- R — Beldrukker Rond
- Th — - Leiding t.b.v. Thermostaat (boven schakelaar) - Leiding t.b.v. Thermostaat nabij verwarmingsverdeler in warme kast
- CO² — Bedrade leiding t.b.v. CO² sensor woonkamer 230V
- mv — Impulsschakelaar in keuken 4x0.8 Jung S34EU in 3v raam met wcd
- Aardmat, douche

beganegrond, Gebouw 2 deel 1
schaal 1 : 200

N

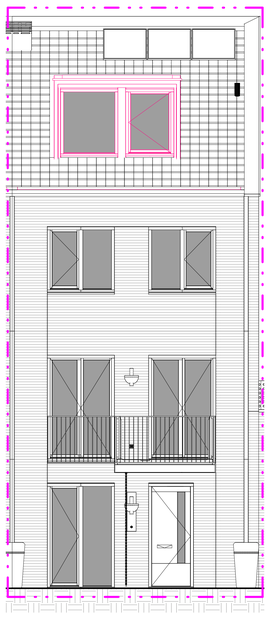

Oostgevel
schaal 1 : 50

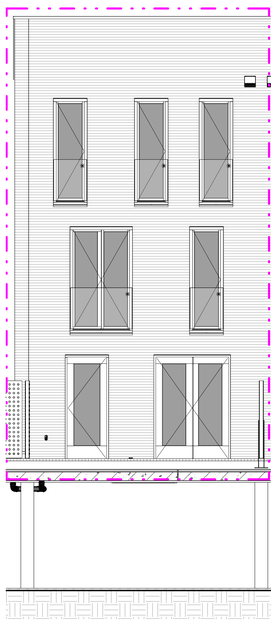

Westgevel
schaal 1 : 50

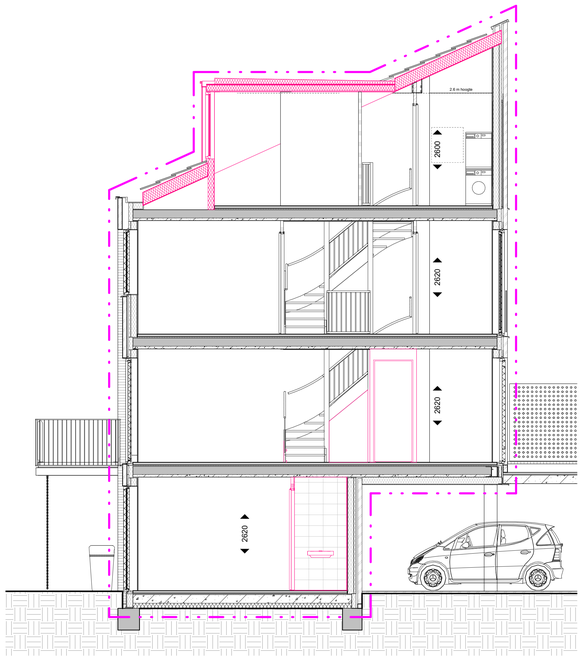

Doorsnede
schaal 1 : 50

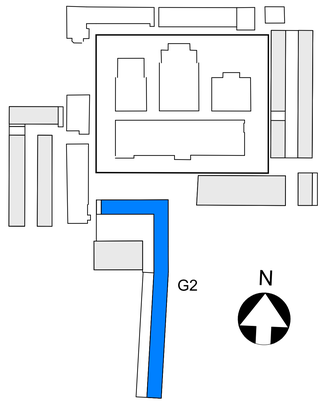

• MAATVOERING CA. MATEN

BOUWNUMMER_209

• OPTIES OOK VAN TOEPASSING OP BOUWNUMMERS:
210 T/M 213

KOPERSCONTRACTTEKENING _ OPTIES

Ontwikkelcombinatie: BPD - De Nijs B.V.
Contractpartij: De Nijs B.V.
opdrachtgever

Slachthuisdistrict, Haarlem
(fase 2)
project

BOUWNUMMER_209
type 2D
Gebouw 2
onderdeel

wijziging	datum	
Formaat: A0		
1:50 / 1:200	14-10-2021	definitief
schaal	datum	status

VK G2 209_OPTIE
fase bouwdeel tekeningnummer

Cie. VAN OMMEREN ARCHITECTEN

© Copyright

formaat: A0

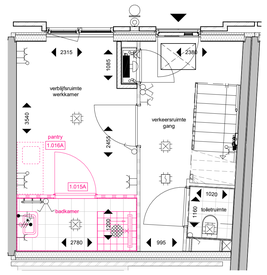

plattegrond; beganegrond

schaal 1 : 50

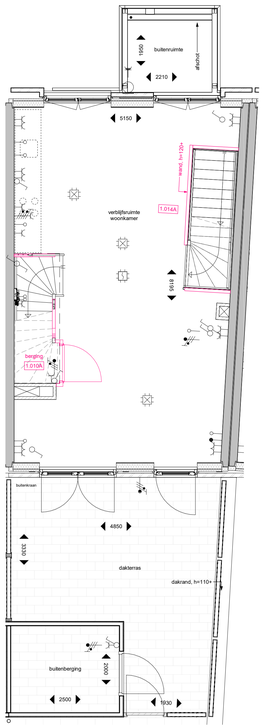

plattegrond; 1e verdieping

schaal 1 : 50

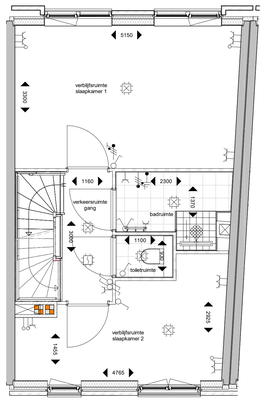

plattegrond; 2e verdieping

schaal 1 : 50

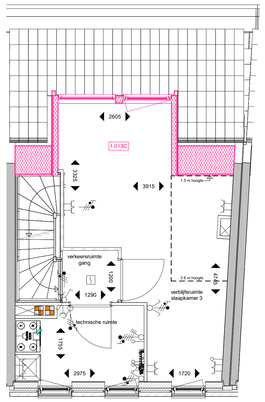

plattegrond; 3e verdieping

schaal 1 : 50

Renvooi

- metselwerk
- isolatie
- kalkzandsteen
- ihwg betonwand
- prefab
- HSB-wand
- metalstudwand
- gipsblok
- woningentree
- zelfsluitend
- 30 minuten brandwerend
- 60 minuten brandwerend
- meterkast
- plaatsingsruimte wasmachine/ -droger
- vloer tegelwerk
- doucheschern
- keuken opstelling
- hemelwaterafvoer / regenton
- huisnummersteen + woningentree verlichtingsarmatuur
- schematische aanduiding woning (gevel / doorsnede)
- schematische aanduiding woning (plattegrond)
- ventilatie inblaaspunt
- ventilatie afzuigpunt

Renvooi Elektra

- Centraaldoos
- bu — Lichtaansluitpunt buiten geschakeld door bu
- CAP — Centraal aardpunt, onder lichtaansluitpunt
- z — Lichtaansluitpunt wand badkamer geschakeld code z
- Lichtaansluitpunt
- Enkelpolige schakelaar
- Wisselschakelaar
- Serieschakelaar
- Combinatie (schakelaar en wcd onder 2-voudig raam)
- Enkele wcd met randaarde
- Dubbele wcd met randaarde, horizontale montage
- Enkele wcd met randaarde spatwaterdicht
- Dubbele wcd met randaarde opbouw meterkast 3611 doos
- Groepenverdeelkast

• Alle bergingen zijn voorzien van een wandcontactdoos.

Specifieke wcd's/aansluitpunten

- AK — Enkele wcd met randaarde t.b.v. wasemkap
- KK — Enkele wcd met randaarde t.b.v. koelkast
- MV — Enkele wcd met randaarde t.b.v. MV-box
- VV — Enkele wcd met randaarde t.b.v. Verwarmingsverdeler
- K — Perilex wcd t.b.v. Koken2x230V
- o — Loze leiding t.b.v. Oven
- vw — Loze leiding t.b.v. Vaatwasser
- bo — Loze leiding t.b.v. Boiler
- DR — Enkele wcd met randaarde t.b.v. Droger
- WM — Enkele wcd met randaarde t.b.v. Wasmachine
- Erad — Enkele wcd t.b.v. Elektrische radiator
- SV — Dubbele wcd met randaarde opbouw t.b.v. Stadswarmte
- R — Rookmelder
- Centraaldoos t.b.v. Rookmelder, verzamelpunt Thermostaat
- CAI — Bedraad aansluitpunt CAI
- mk — Loze leiding uit meterkast
- Schel, aangesloten op beldrukker in meterkast
- IC — Intercomtoestel Vercoma BeoView
- Beldrukker Rond
- Th — - Leiding t.b.v. Thermostaat (boven schakelaar) - Leiding t.b.v. Thermostaat nabij verwarmingsverdeler in warme kast
- CO² — Bedrade leiding t.b.v. CO² sensor woonkamer 230V
- mw — Impulsschakelaar in keuken 4x0.8 Jung S34EU in 3v raam met wcd
- Aardmat, douche

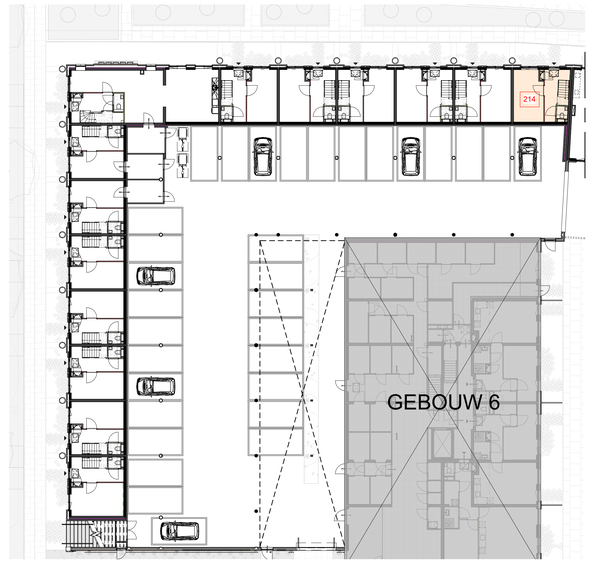

beganegrond, Gebouw 2 deel 1

schaal 1 : 200

N

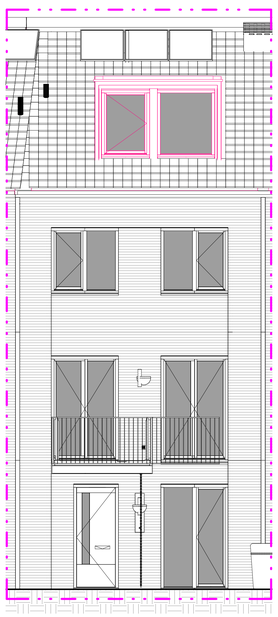

Oostgevel

schaal 1 : 50

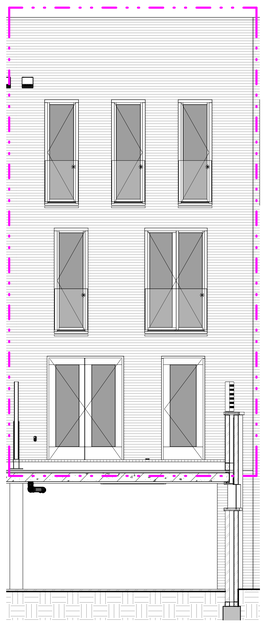

Westgevel

schaal 1 : 50

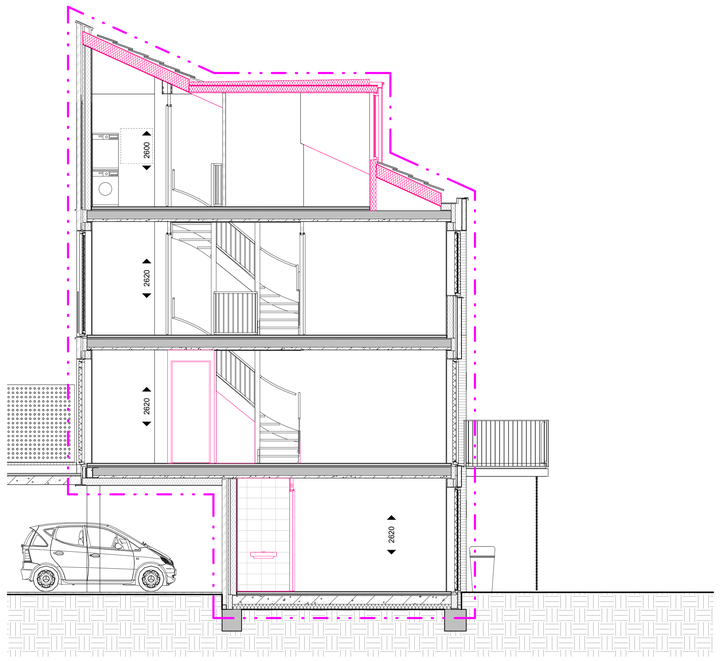

Doorsnede

schaal 1 : 50

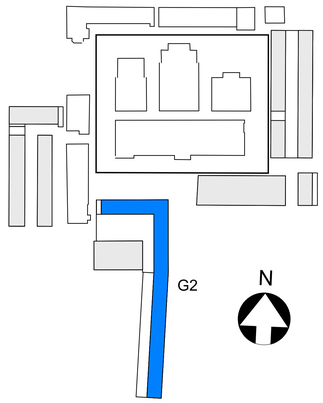

• MAATVOERING CA. MATEN

BOUWNUMMER 214

KOPERSCONTRACTTEKENING _ OPTIES

Ontwikkelcombinatie: BPD - De Nijs B.V. Contractpartij: De Nijs B.V. (opdrachtgever)	wijziging	datum
Slachthuisdistrict, Haarlem (fase 2) (project)	Formaat: A0 / schaal: 1:50 / 1:200	datum: 14-10-2021 / status: definitief
BOUWNUMMER_214 type 2E Gebouw 2 (onderdeel)	fase: VK / bouwdeel: G2 / tekeningnummer: 214_OPTIE	

Cie. VAN OMMEREN ARCHITECTEN

© Copyright

formaat: A0

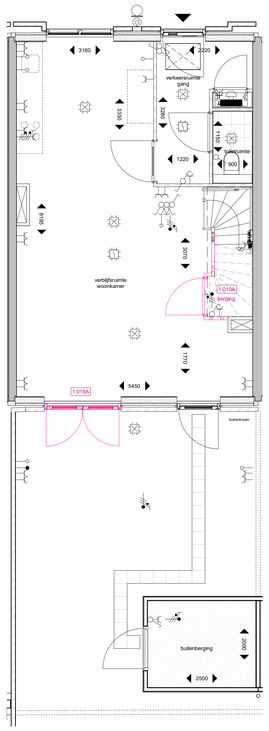

plattegrond; beganegrond
schaal 1 : 50

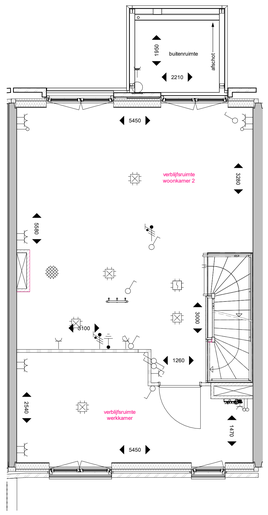

plattegrond; 1e verdieping
schaal 1 : 50

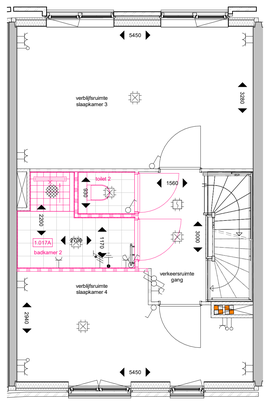

plattegrond; 2e verdieping
schaal 1 : 50

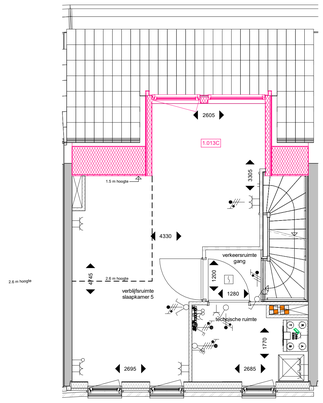

plattegrond; 3e verdieping
schaal 1 : 50

Renvooi

- metselwerk
- isolatie
- kalkzandsteen
- lhwg betonwand
- prefab
- HSB-wand
- metalstudwand
- gipsblok
- woningentree
- zelfsluitend
- 30 minuten brandwerend
- 60 minuten brandwerend
- meterkast
- plaatsingsruimte wasmachine/ -droger
- vloer tegelwerk
- doucheschern
- keuken opstelling
- hemelwaterafvoer / regenton
- huisnummersteen + woningentree verlichtingsarmatuur
- schematische aanduiding woning (gevel / doorsnede)
- schematische aanduiding woning (plattegrond)
- ventilatie inblaaspunt
- ventilatie afzuigpunt

Renvooi Elektra

- Centraaldoos
- BU Lichtaansluitpunt buiten geschakeld door bu
- CAP Centraal aardpunt, onder lichtaansluitpunt
- Lichtaansluitpunt wand badkamer geschakeld code z
- Lichtaansluitpunt
- Enkelpolige schakelaar
- Wisselschakelaar
- Serieschakelaar
- Combinatie (schakelaar en wcd onder 2-voudig raam)
- Enkele wcd met randaarde
- Dubbele wcd met randaarde, horizontale montage
- Enkele wcd met randaarde spatwaterdicht
- Dubbele wcd met randaarde opbouw meterkast 3611 doos
- Groepenverdeelkast

• Alle bergingen zijn voorzien van een wandcontactdoos.

Specifieke wcd's/aansluitpunten

- AK Enkele wcd met randaarde t.b.v. wasemkap
- KK Enkele wcd met randaarde t.b.v. koelkast
- MV Enkele wcd met randaarde t.b.v. MV-box
- VV Enkele wcd met randaarde t.b.v. Verwarmingsverdeler
- K Perilex wcd t.b.v. Koken2x230V
- o Loze leiding t.b.v. Oven
- vw Loze leiding t.b.v. Vaatwasser
- bo Loze leiding t.b.v. Boiler
- DR Enkele wcd met randaarde t.b.v. Droger
- WM Enkele wcd met randaarde t.b.v. Wasmachine
- Erad Enkele wcd t.b.v. Elektrische radiator
- SV Dubbele wcd met randaarde opbouw t.b.v. Stadswarmte
- R Rookmelder
- Centraaldoos t.b.v. Rookmelder, verzamelpunt Thermostaat
- CAI Bedraad aansluitpunt CAI
- mk Loze leiding uit meterkast
- Schel, aangesloten op beldrukker in meterkast
- IC Intercomtoestel Vercoma BeoView
- Beldrukker Rond
- Th - Leiding t.b.v. Thermostaat (boven schakelaar) - Leiding t.b.v. Thermostaat nabij verwarmingsverdeler in warme kast
- CO² Bedrade leiding t.b.v. CO² sensor woonkamer 230V
- imp Impulsschakelaar in keuken 4x0.8 Jung 534EU in 3v raam met wcd
- Aardmat, douche

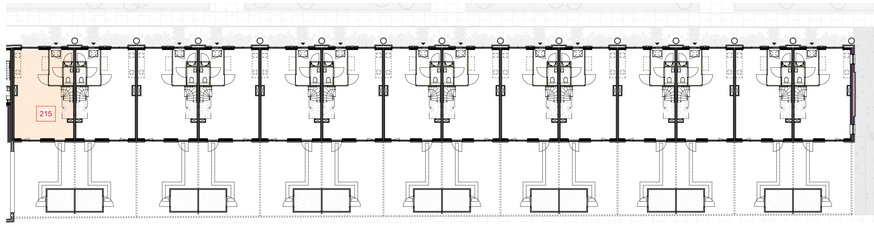

beganegrond, Gebouw 2 deel 2
schaal 1 : 200

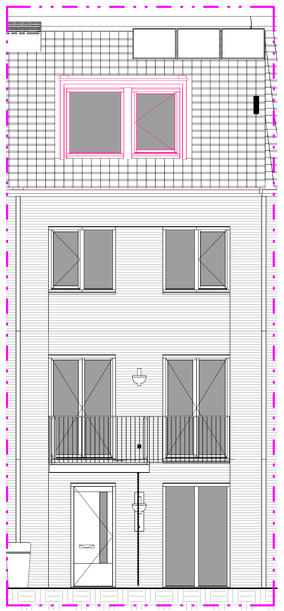

Oostgevel
schaal 1 : 50

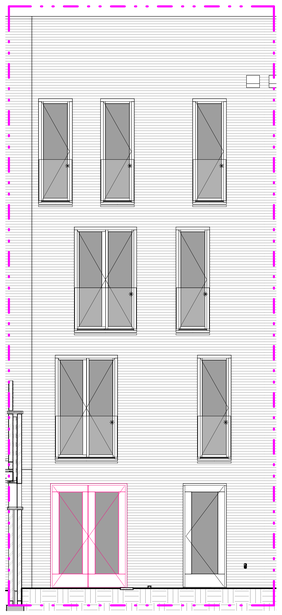

Westgevel
schaal 1 : 50

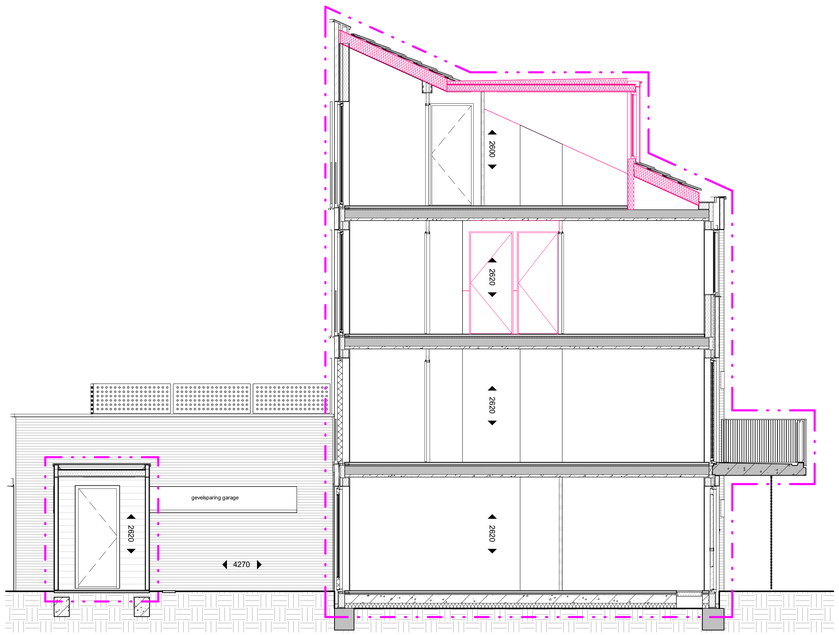

Doorsnede
schaal 1 : 50

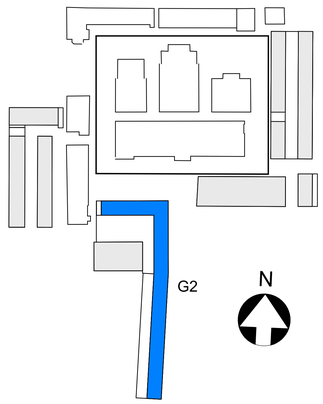

• MAATVOERING CA. MATEN

BOUWNUMMER 215

• OPTIES OOK VAN TOEPASSING OP BOUWNUMMERS:
216 T/M 220

KOPERSCONTRACTTEKENING _ OPTIES

Ontwikkelcombinatie: BPD - De Nijs B.V.
Contractpartij: De Nijs B.V.
opdrachtgever

Slachthuisdistrict, Haarlem
(fase 2)
project

BOUWNUMMER_215
type 2G
Gebouw 2
onderdeel

wijziging	datum	
formaat A0		
1:50 / 1:200	14-10-2021	definitief
schaal	datum	status

VK G2 215_OPTIE
fase bouwdeel tekeningnummer

Cie. VAN OMMEREN ARCHITECTEN

© De Cie. bv.

formaat: A0

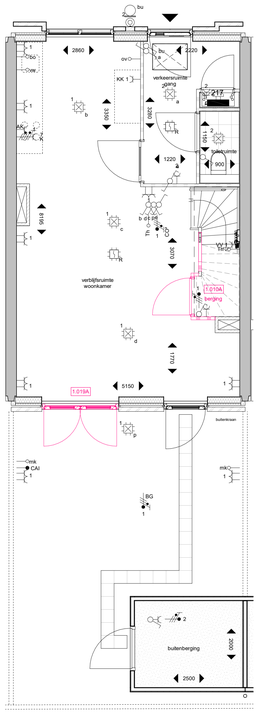

plattegrond; beganegrond
schaal 1 : 50

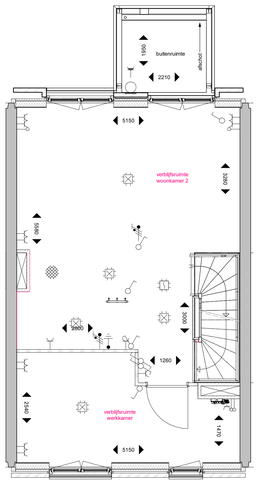

plattegrond; 1e verdieping
schaal 1 : 50

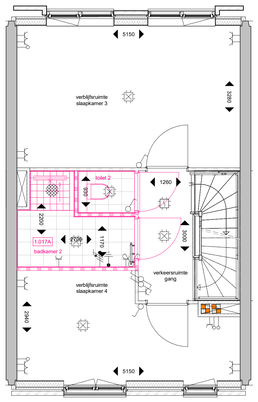

plattegrond; 2e verdieping
schaal 1 : 50

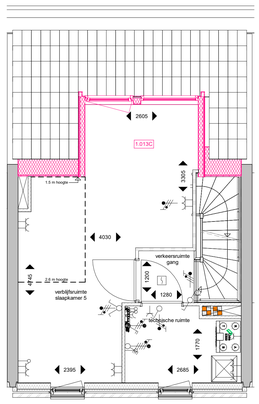

plattegrond; 3e verdieping
schaal 1 : 50

Renvooi

- metselwerk
- isolatie
- kalkzandsteen
- lhwg betonwand
- prefab
- HSB-wand
- metalstudwand
- gipsblok
- woningentree
- zelfsluitend
- 30 minuten brandwerend
- 60 minuten brandwerend
- meterkast
- plaatsingsruimte wasmachine/ -droger
- vloer tegelwerk
- doucheschermm
- keuken opstelling
- hemelwaterafvoer / regenton
- huisnummersteen + woningentree verlichtingsarmatuur
- schematische aanduiding woning (gevel / doorsnede)
- schematische aanduiding woning (plattegrond)
- ventilatie inblaaspunt
- ventilatie afzuigpunt

Renvooi Elektra

- Centraaldoos
- Lichtaansluitpunt buiten geschakeld door bu
- CAP Centraal aardpunt, onder lichtaansluitpunt
- Lichtaansluitpunt wand badkamer geschakeld code z
- Lichtaansluitpunt
- Enkelpolige schakelaar
- Wisselschakelaar
- Serieschakelaar
- Combinatie (schakelaar en wcd onder 2-voudig raam)
- Enkele wcd met randaarde
- Dubbele wcd met randaarde, horizontale montage
- Enkele wcd met randaarde spatwetterdicht
- Dubbele wcd met randaarde opbouw meterkast 3611 doos
- Groepenverdeelkast

• Alle bergingen zijn voorzien van een wandcontactdoos.

Specifieke wcd's/aansluitpunten

- AK Enkele wcd met randaarde t.b.v. wasemkap
- KK Enkele wcd met randaarde t.b.v. koelkast
- MV Enkele wcd met randaarde t.b.v. MV-box
- VV Enkele wcd met randaarde t.b.v. Verwarmingsverdeler
- K Perlex wcd t.b.v. Koken2x230V
- o Loze leiding t.b.v. Oven
- vw Loze leiding t.b.v. Vaatwasser
- bo Loze leiding t.b.v. Boiler
- DR Enkele wcd met randaarde t.b.v. Droger
- WM Enkele wcd met randaarde t.b.v. Wasmachine
- Erad Enkele wcd t.b.v. Elektrische radiator
- SV Dubbele wcd met randaarde opbouw t.b.v. Stadswarmte
- R Rookmelder
- Centraaldoos t.b.v. Rookmelder, verzamelpunt Thermostaat
- CAI Bedraad aansluitpunt CAI
- mk Loze leiding uit meterkast
- IC Schel, aangesloten op beldrukker in meterkast
- Intercomtoestel Vercoma BeoView
- Beldrukker Rond
- Th - Leiding t.b.v. Thermostaat (boven schakelaar) - Leiding t.b.v. Thermostaat nabij verwarmingsverdeler in warme kast
- CO² Bedrade leiding t.b.v. CO² sensor woonkamer 230V
- mv Impulsschakelaar in keuken 4x0.8 Jung 534EU in 3v raam met wcd
- Aardmat, douche

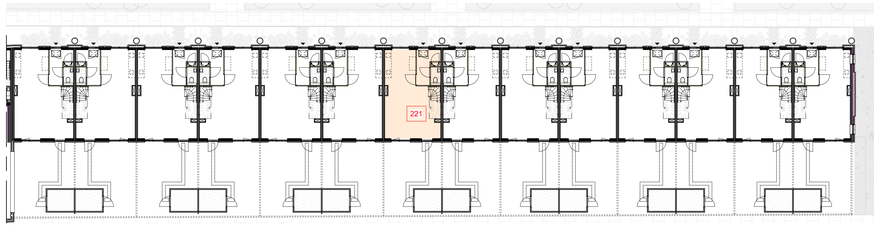

beganegrond, Gebouw 2 deel 2
schaal 1 : 200

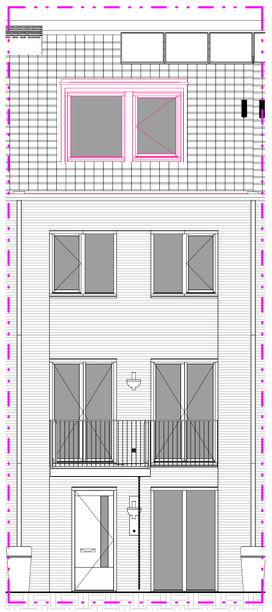

Oostgevel
schaal 1 : 50

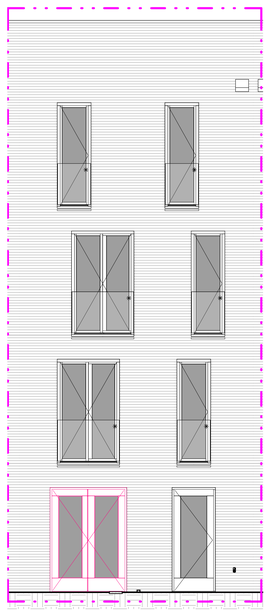

Westgevel
schaal 1 : 50

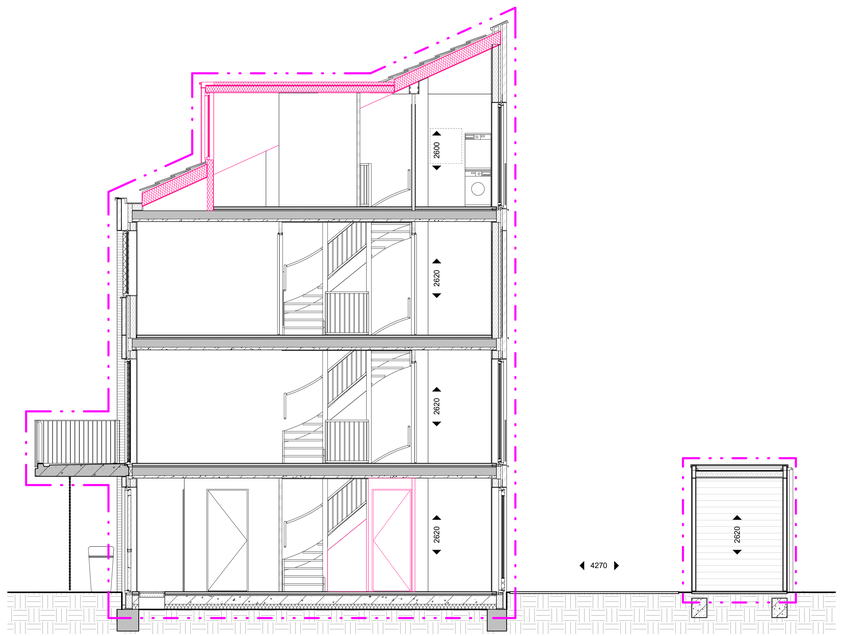

Doorsnede
schaal 1 : 50

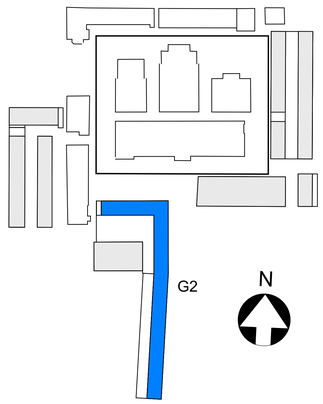

• MAATVOERING CA. MATEN

BOUWNUMMER 221

• OPTIES OOK VAN TOEPASSING OP BOUWNUMMERS: **222 T/M 228**

KOPERSCONTRACTTEKENING _ OPTIES

Ontwikkelcombinatie: BPD - De Nijs B.V.
Contractpartij: De Nijs B.V.
opdrachtgever

Slachthuisdistrict, Haarlem (fase 2)
project

BOUWNUMMER_221
type 2F
Gebouw 2
onderdeel

wijziging	datum	
formaat: A0		
1:50 / 1:200	14-10-2021	definitief
schaal	datum	status
VK	G2	221_OPTIE
fase	bouwdeel	tekeningnummer

Cie. VAN OMMEREN ARCHITECTEN

© Cie.nl

formaat: A0