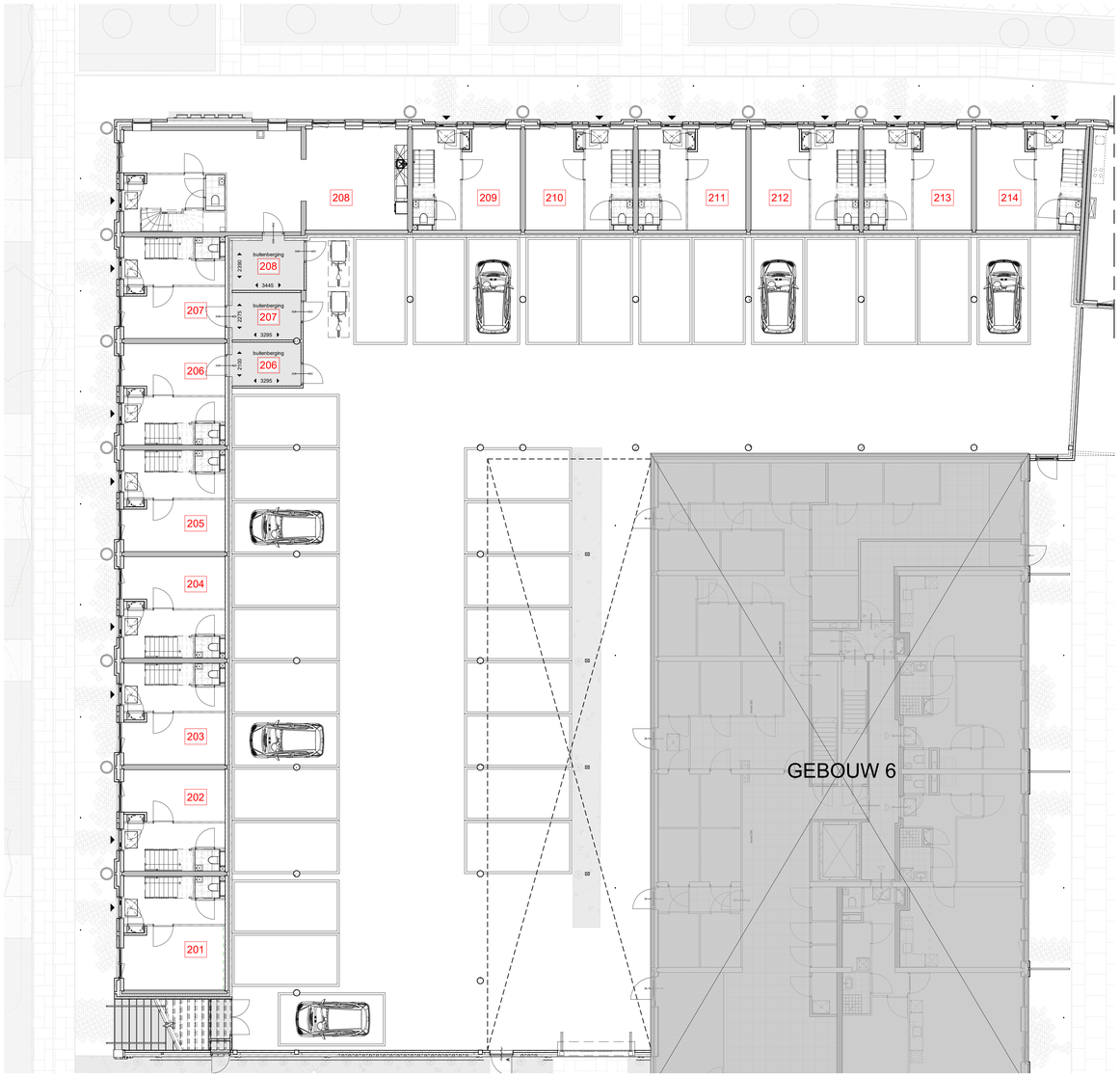

beganegrond Gebouw 2_deel1 (OVERZICHT)

schaal 1 : 100

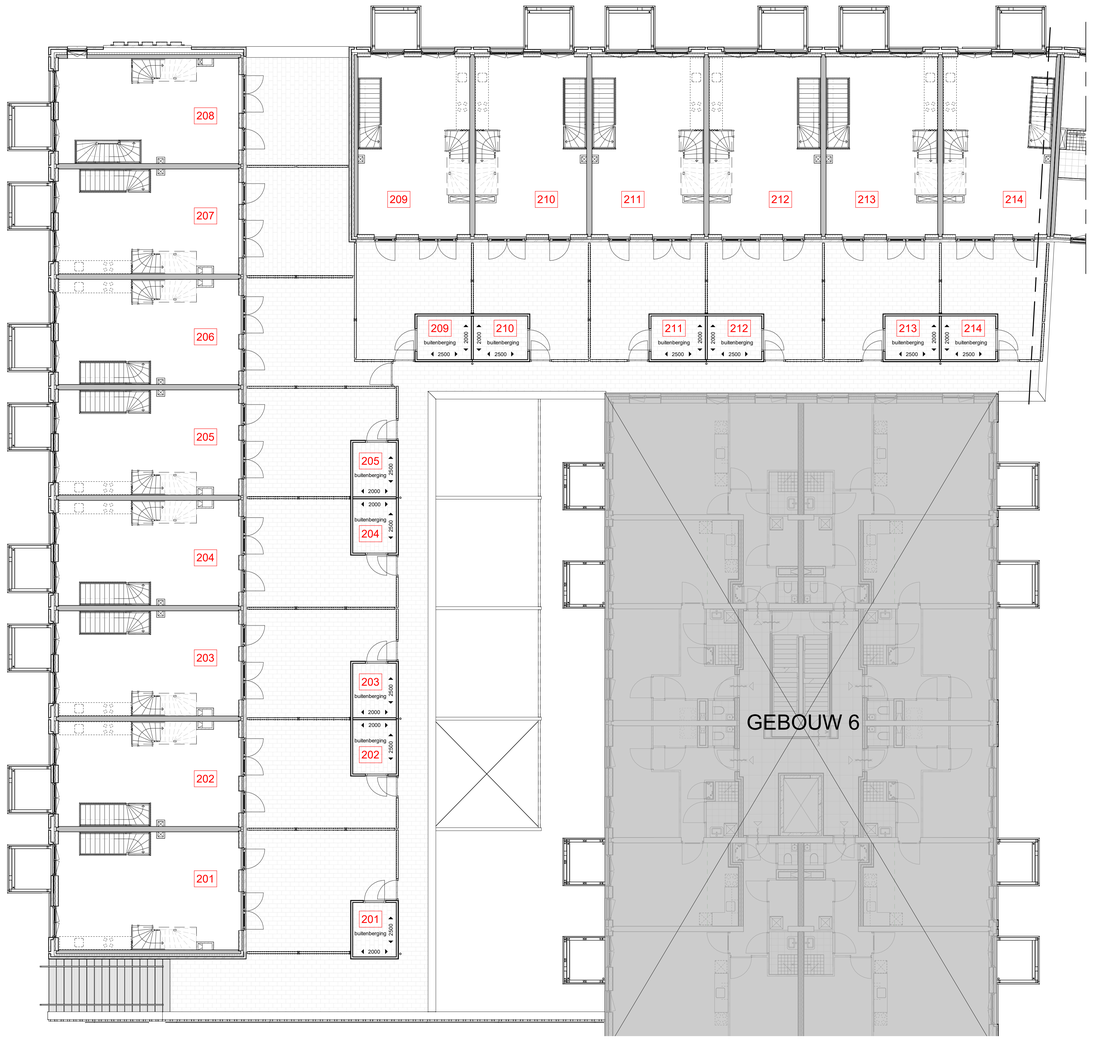

1e verdieping Gebouw 2_deel1 (OVERZICHT)

schaal 1 : 100

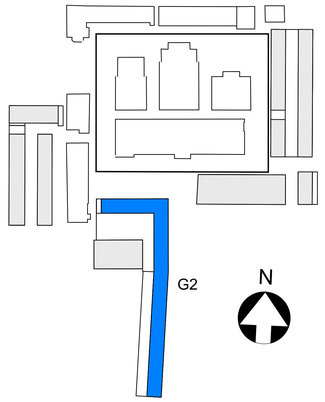

KOPERSCONTRACTTEKENING

Ontwikkelcombinatie: BPD - De Nijs B.V.
Contractpartij: De Nijs B.V.
opdrachtgever

Slachthuisdistrict, Haarlem
(fase 2)
project

Overzicht Gebouw 2
differentiatie
onderdeel

wijziging	datum

formaat: A0
1:100 schaal
14-10-2021 datum
definitief status
VK fase
G2a tekeningnummer

Cie. VAN OMMEREN ARCHITECTEN

© Cie. vanOmmeren

formaat: A0



2e verdieping Gebouw 2_deel1 (OVERZICHT)

schaal 1 : 100

N

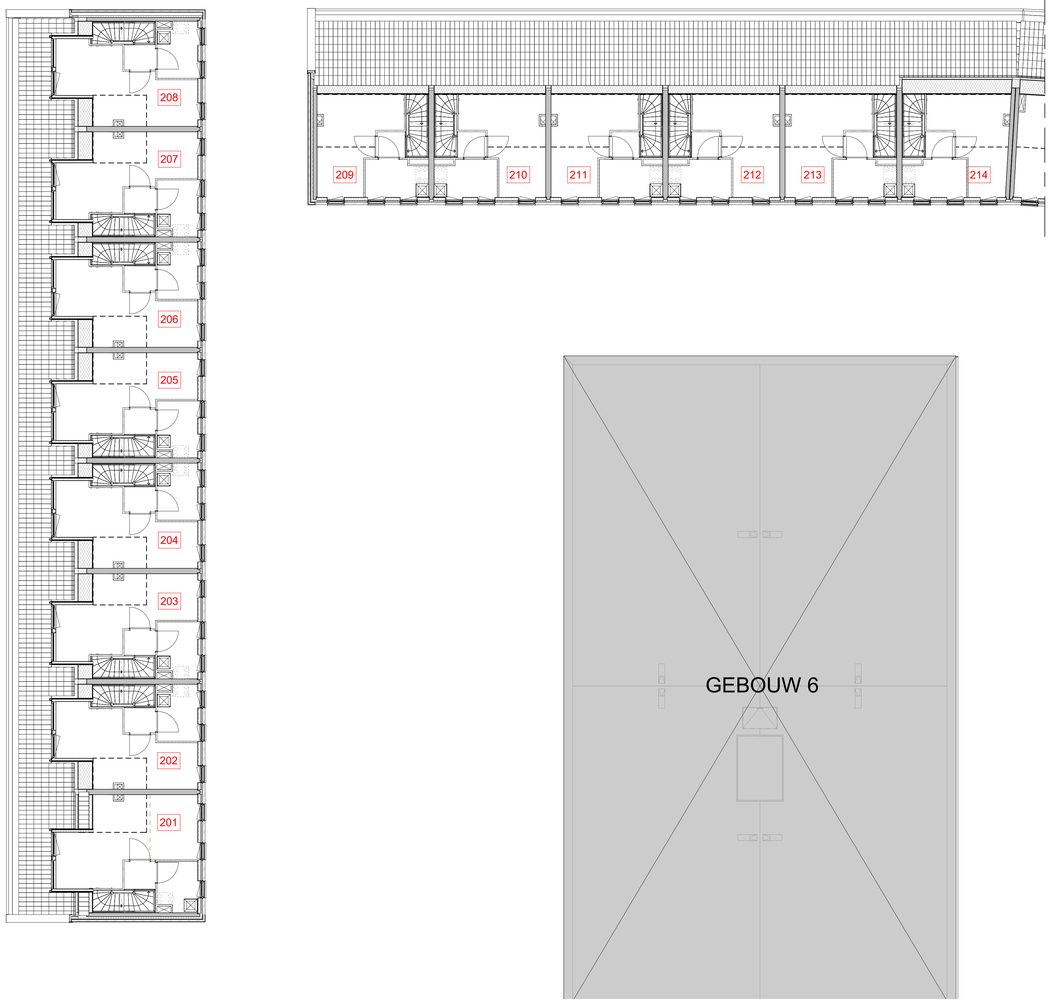

3e verdieping Gebouw 2_deel1 (OVERZICHT)

schaal 1 : 100

N

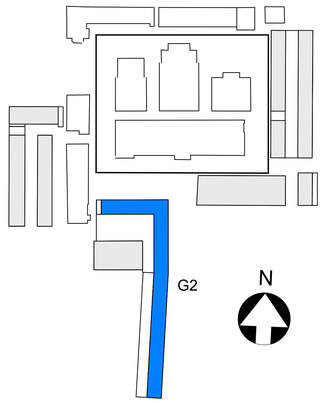

KOPERSCONTRACTTEKENING

Ontwikkelcombinatie: BPD - De Nijs B.V.
Contractpartij: De Nijs B.V.
opdrachtgever

Slachthuisdistrict, Haarlem
(fase 2)
project

Overzicht Gebouw 2
differentiatie
onderdeel

wijziging	datum

formaat: A0

1:100 schaal | 14-10-2021 datum | definitief status

VK fase | G2b bouwdeel | tekeningnummer

Cie. VAN OMMEREN ARCHITECTEN

© Cie. bv 2021

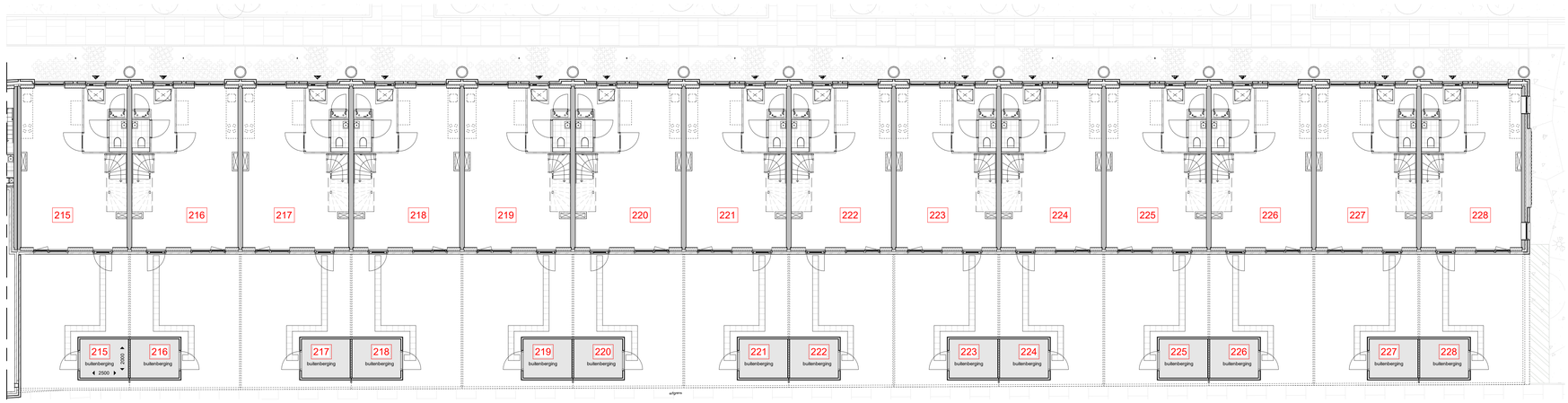

beganegrond Gebouw 2_deel2 (OVERZICHT)

schaal 1 : 100

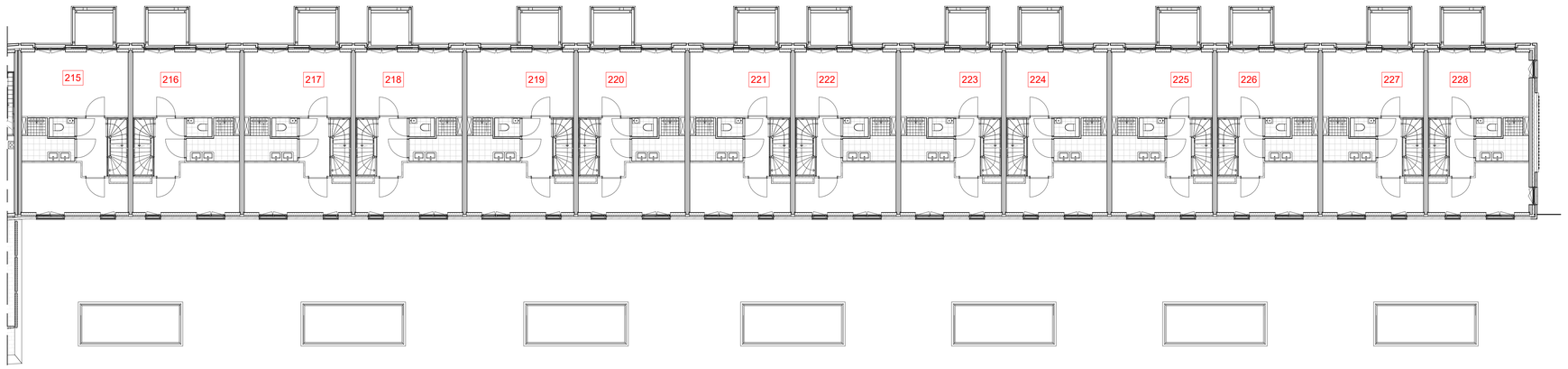

1e verdieping Gebouw 2_deel2 (OVERZICHT)

schaal 1 : 100

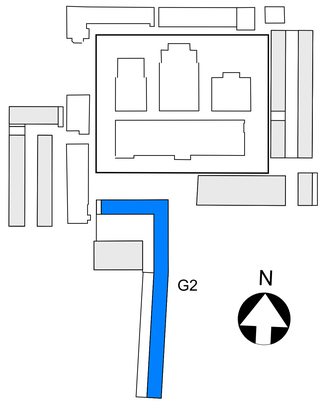

KOPERSCONTRACTTEKENING

Ontwikkelcombinatie: BPD - De Nijs B.V.
Contractpartij: De Nijs B.V.
opdrachtgever

Slachthuisdistrict, Haarlem
(fase 2)
project

Overzicht Gebouw 2
differentiatie
onderdeel

wijziging	datum

formaat: A0

1:100	14-10-2021	definitief
schaal	datum	status

VK	G2c
fase	bouwdeel tekeningnummer

Cie. VAN OMMEREN ARCHITECTEN

© Cie. bv 2022

formaat: A0

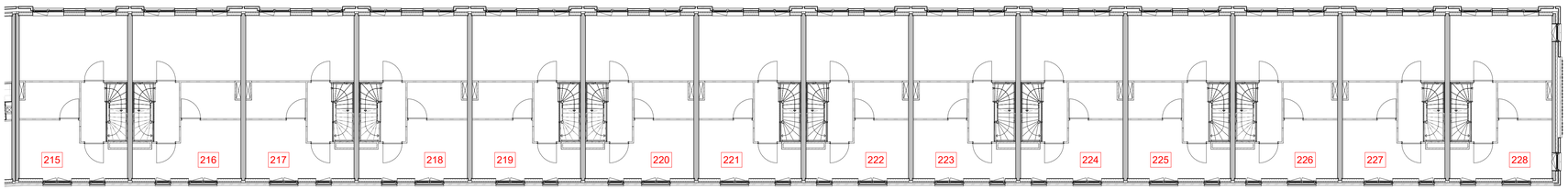

2e verdieping Gebouw 2_deel2 (OVERZICHT)
schaal 1 : 100

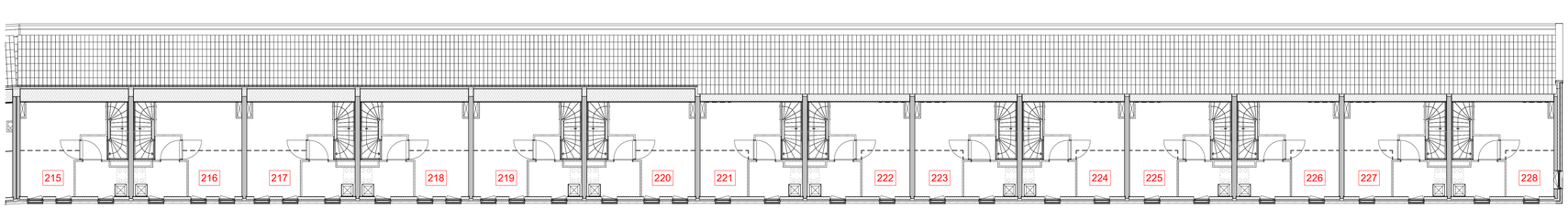

3e verdieping Gebouw 2_deel2 (OVERZICHT)
schaal 1 : 100

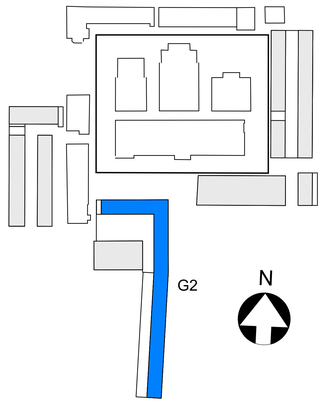

KOPERSCONTRACTTEKENING

Ontwikkelcombinatie: BPD - De Nijs B.V.
Contractpartij: De Nijs B.V.
opdrachtgever

Slachthuisdistrict, Haarlem
(fase 2)
project

Overzicht Gebouw 2
differentiatie
onderdeel

wijziging	datum	
formaat: A0		
1:100	14-10-2021	definitief
schaal	datum	status
	VK	G2d
	fase	tekeningnummer

Cie.
VAN OMMEREN ARCHITECTEN

© Cie.assist

formaat: A0

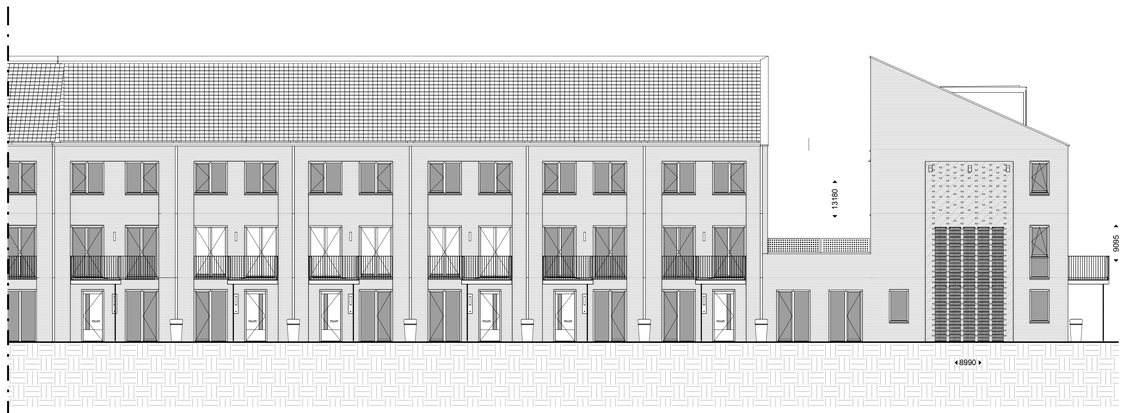

Oostgevel
schaal 1 : 100

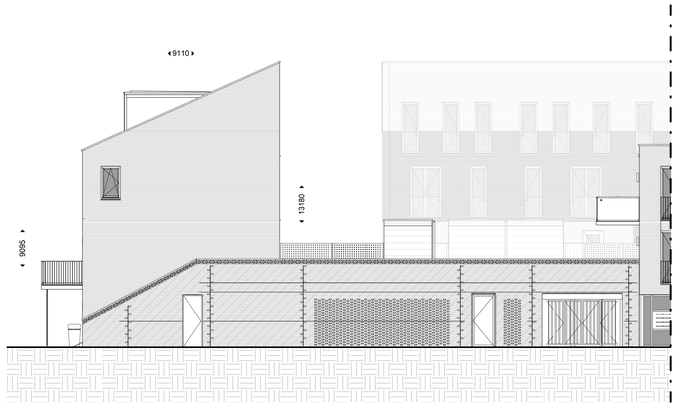

Westgevel
schaal 1 : 100

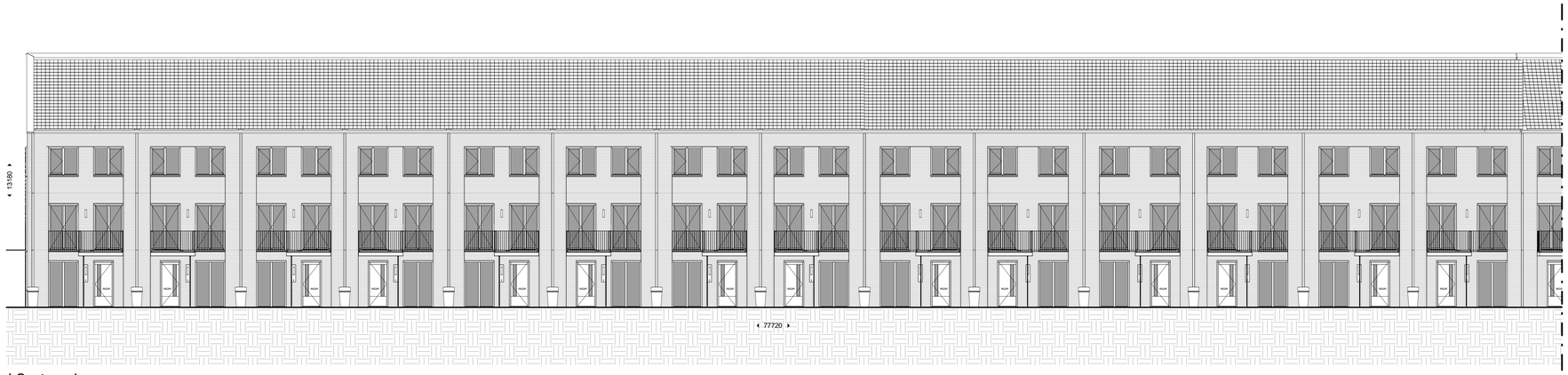

Oostgevel
schaal 1 : 100

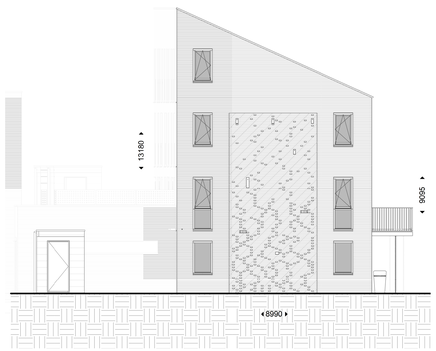

Zuidgevel
schaal 1 : 100

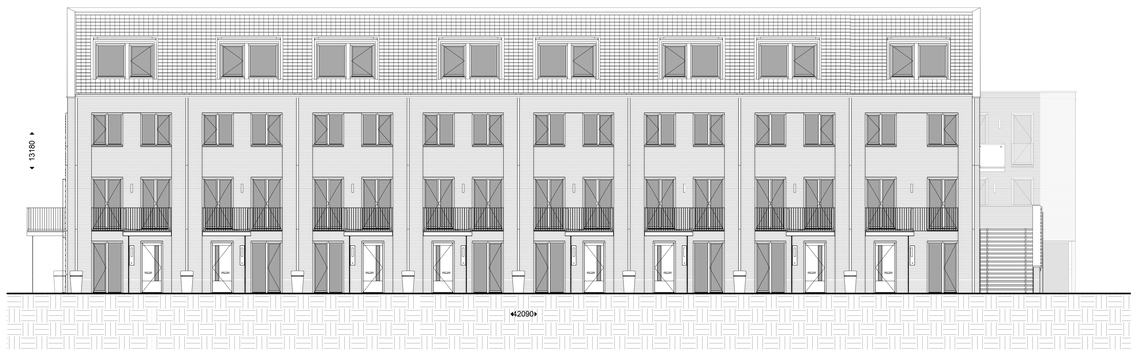

Noordgevel
schaal 1 : 100

KOPERSCONTRACTTEKENING

Ontwikkelcombinatie: BPD - De Nijs B.V.
Contractpartij: De Nijs B.V.
opdrachtgever

Slachthuisdistrict, Haarlem (fase 2)
project

Geveloverzicht Gebouw 2 gevels
onderdeel

wijziging	datum	
formaat: A0		
1:100	14-10-2021	definitief
schaal	datum	status
	VK	G2e-gevels
	fase	tekeningnummer

Cie. VAN OMMEREN ARCHITECTEN

© Cie. ontwerpt

formaat: A0

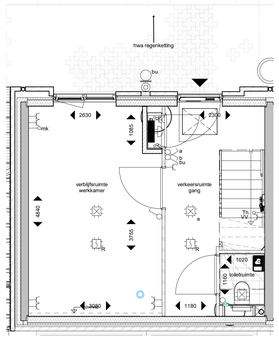

plattegrond; beganegrond

schaal 1 : 50

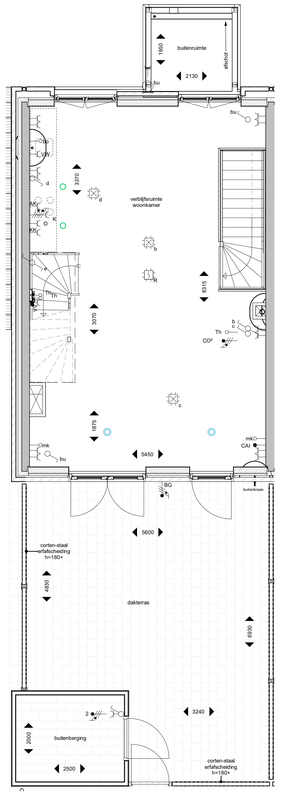

plattegrond; 1e verdieping

schaal 1 : 50

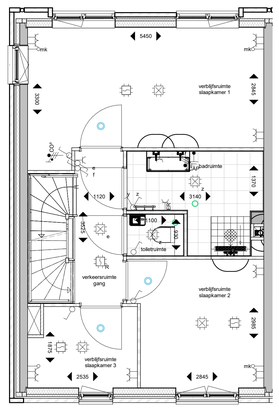

plattegrond; 2e verdieping

schaal 1 : 50

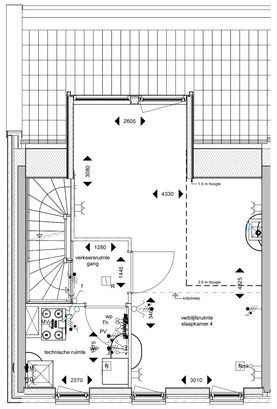

plattegrond; 3e verdieping

schaal 1 : 50

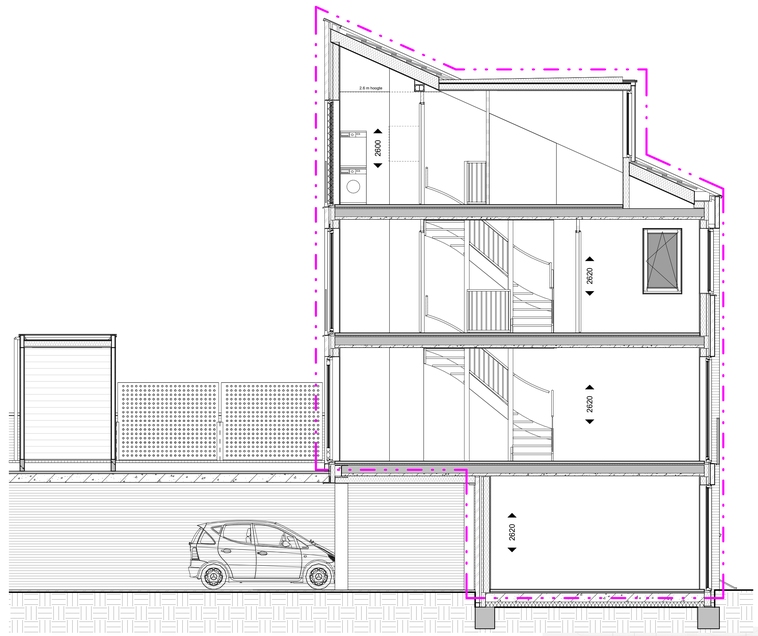

Doorsnede

schaal 1 : 50

Renvooi

- metselwerk
- isolatie
- kalkzandsteen
- ihwg betonwand
- HSB-wand
- metalstudwand
- gipsblok
- woningentree
- zelfsluitend
- 30 minuten brandwerend
- 60 minuten brandwerend
- prefab
- meterkast
- plaatsingsruimte wasmachine/ -droger
- vloer tegelwerk
- douchescherm
- keuken opstelling
- hemelwaterafvoer / regenton
- huisnummersteen + woningentree verlichtingsarmatuur
- schematische aanduiding woning (gevel / doorsnede)
- schematische aanduiding woning (plattegrond)
- ventilatie inblaaspunt
- ventilatie afzuigpunt

Renvooi Elektra

- Centraaldoos
- bu — Lichtaansluitpunt buiten geschakeld door bu
- CAP — Centraal aardpunt, onder lichtaansluitpunt
- z — Lichtaansluitpunt wand badkamer geschakeld code z
- Lichtaansluitpunt
- Enkelpolige schakelaar
- Wisselschakelaar
- Serieschakelaar
- Combinatie (schakelaar en wcd onder 2-voudig raam)
- Enkele wcd met randaarde
- Dubbele wcd met randaarde, horizontale montage
- Enkele wcd met randaarde spatwaterdicht
- Dubbele wcd met randaarde opbouw meterkast 3611 doos
- Groepenverdeelkast

• Alle bergingen zijn voorzien van een wandcontactdoos.

Specifieke wcd's/aansluitpunten

- AK — Enkele wcd met randaarde t.b.v. wasemkap
- KK — Enkele wcd met randaarde t.b.v. koelkast
- MV — Enkele wcd met randaarde t.b.v. MV-box
- VV — Enkele wcd met randaarde t.b.v. Verwarmingsverdeler
- K — Perilex wcd t.b.v. Koken2x230V
- o — Loze leiding t.b.v. Oven
- vw — Loze leiding t.b.v. Vaatwasser
- bo — Loze leiding t.b.v. Boiler
- DR — Enkele wcd met randaarde t.b.v. Droger
- WM — Enkele wcd met randaarde t.b.v. Wasmachine
- Erad — Enkele wcd t.b.v. Elektrische radiator
- SV — Dubbele wcd met randaarde opbouw t.b.v. Stadswarmte
- R — Rookmelder
- Centraaldoos t.b.v. Rookmelder, verzamelpunt Thermostaat
- CAI — Bedraad aansluitpunt CAI
- mk — Loze leiding uit meterkast
- Schel, aangesloten op beldrukker in meterkast
- IC — Intercomtoestel Vercoma BeoView
- K — Beldrukker Rond
- Th — Leiding t.b.v. Thermostaat (boven schakelaar) - Leiding t.b.v. Thermostaat nabij verwarmingsverdeler in warme kast
- CO² — Bedrade leiding t.b.v. CO² sensor woonkamer 230V
- mv — Impulsschakelaar in keuken 4x0.8 Jung 534EU in 3v raam met wcd
- Aardmat, douche

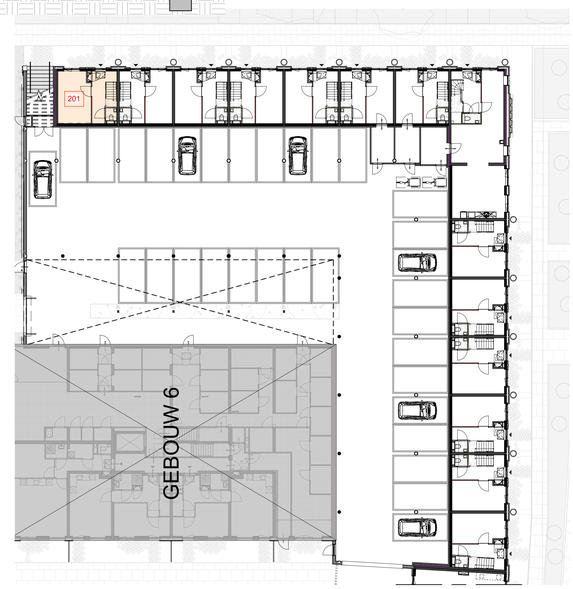

beganegrond, Gebouw 2 deel 1

schaal 1 : 200

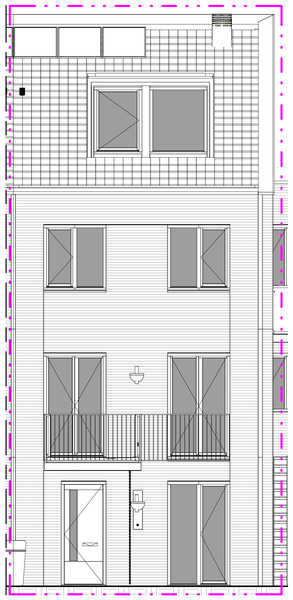

Noordgevel

schaal 1 : 50

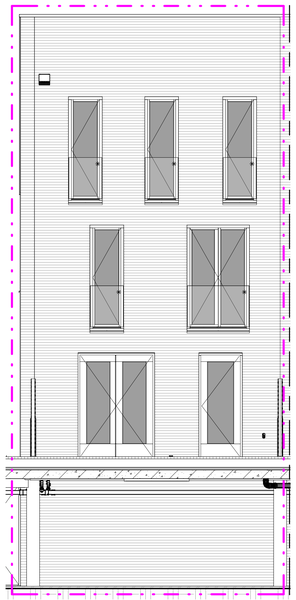

Zuidgevel

schaal 1 : 50

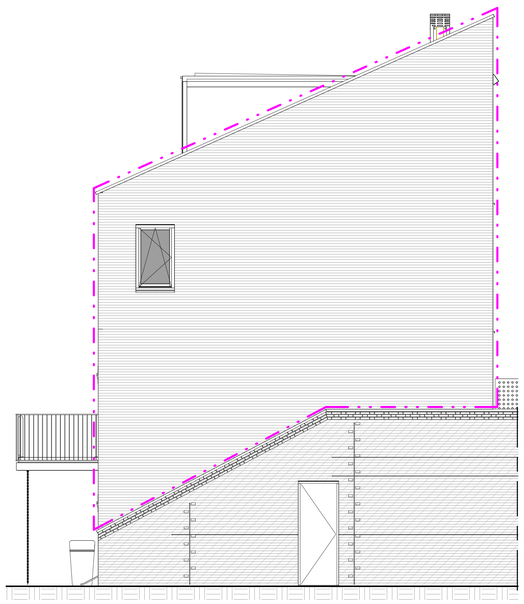

Westgevel

schaal 1 : 50

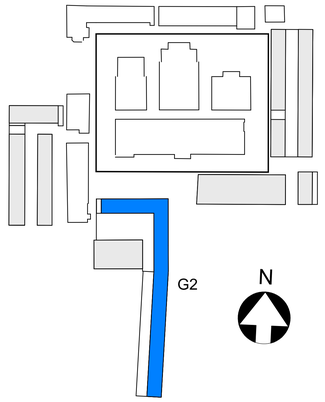

• MAATVOERING CA. MATEN

BOUWNUMMER 201

KOPERSCONTRACTTEKENING

Ontwikkelcombinatie: BPD - De Nijs B.V.
Contractpartij: De Nijs B.V.
opdrachtgever

Slachthuisdistrict, Haarlem (fase 2)
project

BOUWNUMMER_201
type 2A
Gebouw 2
onderdeel

wijziging	datum

formaat: A0 | 1:50 / 1:200 schaal | 14-10-2021 datum | definitief status

VK G2 201
fase bouwdeel tekeningnummer

Cie. VAN OMMEREN ARCHITECTEN

© Van Ommeren

formaat: A0

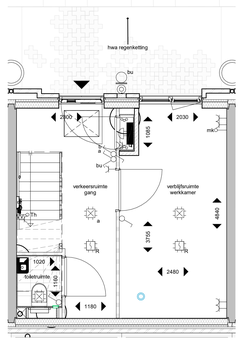

plattegrond; beganegrond

schaal 1 : 50

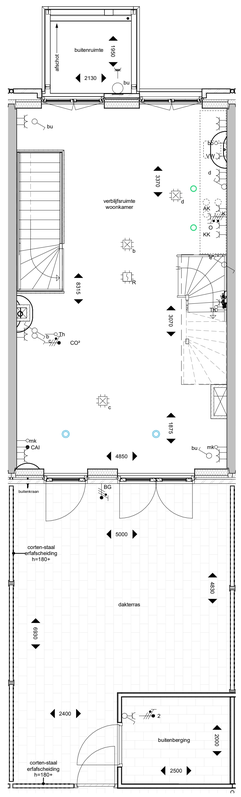

plattegrond; 1e verdieping

schaal 1 : 50

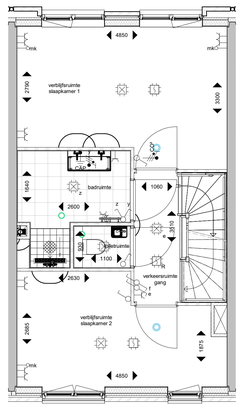

plattegrond; 2e verdieping

schaal 1 : 50

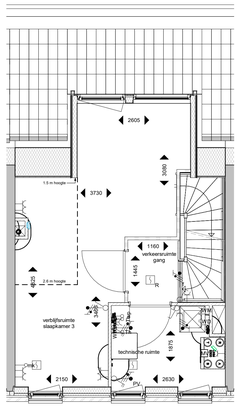

plattegrond; 3e verdieping

schaal 1 : 50

Renvooi

- metselwerk
- isolatie
- kalkzandsteen
- ihwg betonwand
- prefab
- HSB-wand
- metalstudwand
- gipsblok
- woningentree
- zelfsluitend
- 30 minuten brandwerend
- 60 minuten brandwerend
- meterkast
- plaatsingsruimte wasmachine/ -droger
- vloer tegelwerk
- douchescherm
- keuken opstelling
- hemelwaterafvoer / regenton
- huisnummersteen + woningentree verlichtingsarmatuur
- schematische aanduiding woning (gevel / doorsnede)
- schematische aanduiding woning (plattegrond)
- ventilatie inblaaspunt
- ventilatie afzuigpunt

Renvooi Elektra

- Centraaldoos
- bu — Lichtaansluitpunt buiten geschakeld door bu
- CAP — Centraal aardpunt, onder lichtaansluitpunt
- z — Lichtaansluitpunt wand badkamer geschakeld code z
- Lichtaansluitpunt
- Enkelpolige schakelaar
- Wisselschakelaar
- Serieschakelaar
- Combinatie (schakelaar en wcd onder 2-voudig raam)
- Enkele wcd met randaarde
- Dubbele wcd met randaarde, horizontale montage
- Enkele wcd met randaarde spatwaterdicht
- Dubbele wcd met randaarde opbouw meterkast 3611 doos
- Groepenverdeelkast

• Alle bergingen zijn voorzien van een wandcontactdoos.

Specifieke wcd's/aansluitpunten

- AK — Enkele wcd met randaarde t.b.v. wasemkap
- KK — Enkele wcd met randaarde t.b.v. koelkast
- MV — Enkele wcd met randaarde t.b.v. MV-box
- VV — Enkele wcd met randaarde t.b.v. Verwarmingsverdeler
- K — Perilex wcd t.b.v. Koken2x230V
- o — Loze leiding t.b.v. Oven
- vw — Loze leiding t.b.v. Vaatwasser
- bo — Loze leiding t.b.v. Boiler
- DR — Enkele wcd met randaarde t.b.v. Droger
- WM — Enkele wcd met randaarde t.b.v. Wasmachine
- Erad — Enkele wcd t.b.v. Elektrische radiator
- SV — Dubbele wcd met randaarde opbouw t.b.v. Stadswarmte
- R — Rookmelder
- Centraaldoos t.b.v. Rookmelder, verzamelpunt Thermostaat
- CAI — Bedraad aansluitpunt CAI
- mk — Loze leiding uit meterkast
- Schel, aangesloten op beldrukker in meterkast
- IC — Intercomtoestel Vercoma BeoView
- B — Beldrukker Rond
- Th — Leiding t.b.v. Thermostaat (boven schakelaar) / Leiding t.b.v. Thermostaat nabij verwarmingsverdeler in warme kast
- CO² — Bedrade leiding t.b.v. CO² sensor woonkamer 230V
- imp — Impulsschakelaar in keuken 4x0.8 Jung 534EU in 3v raam met wcd
- Aardmat, douche

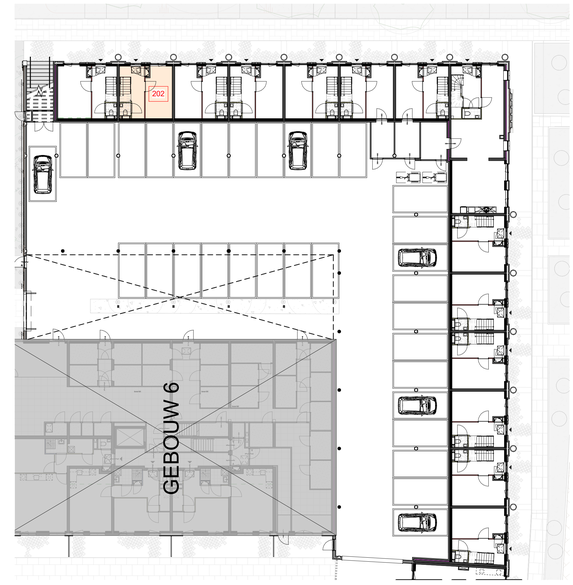

beganegrond, Gebouw 2 deel 1

schaal 1 : 200

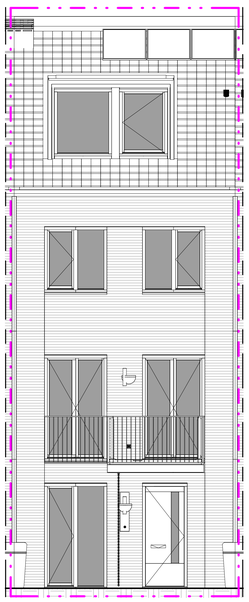

Noordgevel

schaal 1 : 50

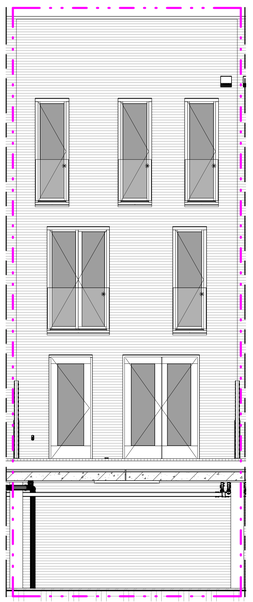

Zuidgevel

schaal 1 : 50

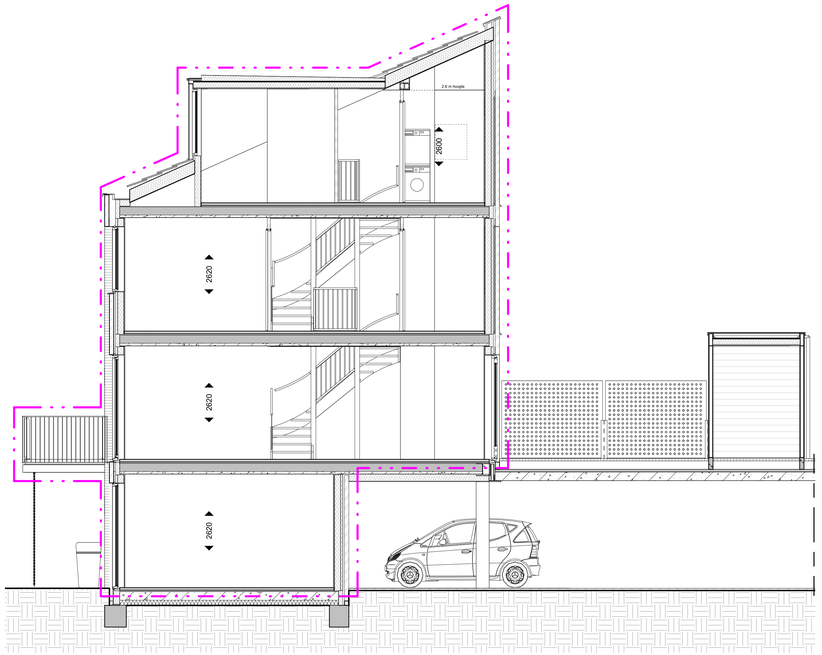

Doorsnede

schaal 1 : 50

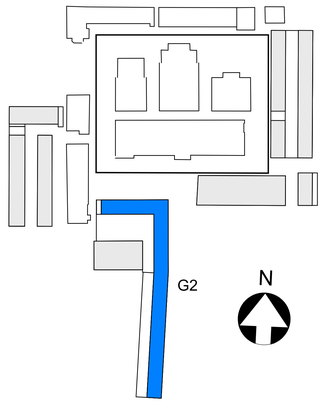

• MAATVOERING CA. MATEN

BOUWNUMMER 202

KOPERSCONTRACTTEKENING

opdrachtgever: Ontwikkelcombinatie: BPD - De Nijs B.V.
Contractpartij: De Nijs B.V.

project: Slachthuisdistrict, Haarlem (fase 2)

onderdeel: BOUWNUMMER_202
type 2B
Gebouw 2

wijziging | datum

formaat: A0
schaal: 1:50 / 1:200
datum: 14-10-2021
status: definitief

fase: VK
bouwdeel: G2
tekeningnummer: 202

Cie. VAN OMMEREN ARCHITECTEN

formaat: A0

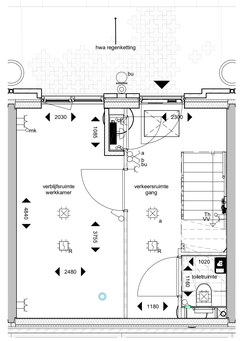

plattegrond; beganegrond

schaal 1 : 50

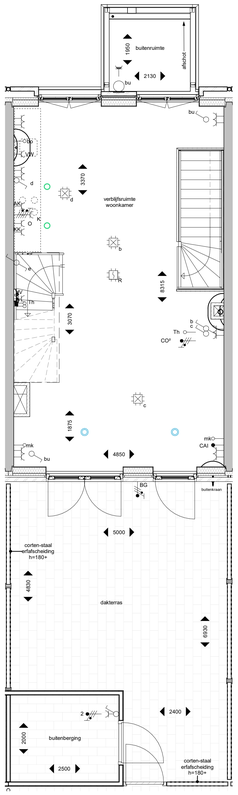

plattegrond; 1e verdieping

schaal 1 : 50

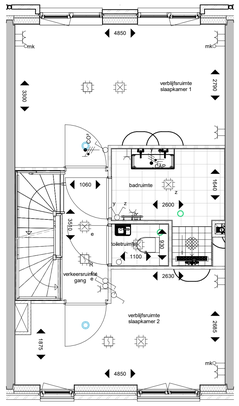

plattegrond; 2e verdieping

schaal 1 : 50

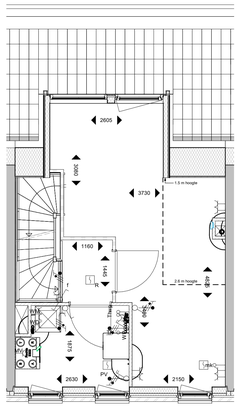

plattegrond; 3e verdieping

schaal 1 : 50

Noordgevel

schaal 1 : 50

Zuidgevel

schaal 1 : 50

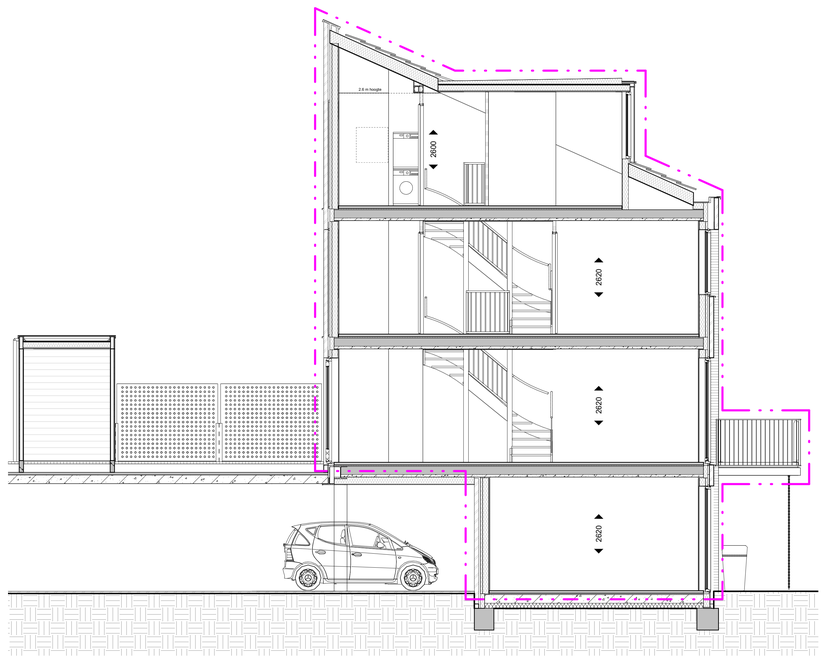

Doorsnede

schaal 1 : 50

Renvooi

- metselwerk
- isolatie
- kalkzandsteen
- ihweg betonwand
- prefab
- HSB-wand
- metalstudwand
- gipsblok
- woningentree
- zelfsluitend
- 30 minuten brandwerend
- 60 minuten brandwerend
- meterkast
- plaatsingsruimte wasmachine/ -droger
- vloer tegelwerk
- douchescherm
- keuken opstelling
- hemelwateraf voer / regenton
- huisnummersteen + woningentree verlichtingsarmatuur
- schematische aanduiding woning (gevel / doorsnede)
- schematische aanduiding woning (plattegrond)
- ventilatie inblaaspunt
- ventilatie afzuigpunt

Renvooi Elektra

- Centraaldoos
- bu — Lichtaansluitpunt buiten geschakeld door bu
- CAP — Centraal aardpunt, onder lichtaansluitpunt
- z — Lichtaansluitpunt wand badkamer geschakeld code z
- Lichtaansluitpunt
- Enkelpolige schakelaar
- Wisselschakelaar
- Serieschakelaar
- Combinatie (schakelaar en wcd onder 2-voudig raam)
- Enkele wcd met randaarde
- Dubbele wcd met randaarde, horizontale montage
- Enkele wcd met randaarde spatwaterdicht
- Dubbele wcd met randaarde opbouw meterkast 3611 doos
- Groepenverdeelkast
- Alle bergingen zijn voorzien van een wandcontactdoos.

Specifieke wcd's/aansluitpunten

- AK — Enkele wcd met randaarde t.b.v. wasemkap
- KK — Enkele wcd met randaarde t.b.v. koelkast
- MV — Enkele wcd met randaarde t.b.v. MV-box
- VV — Enkele wcd met randaarde t.b.v. Verwarmingsverdeler
- K — Perilex wcd t.b.v. Koken2x230V
- o — Loze leiding t.b.v. Oven
- vw — Loze leiding t.b.v. Vaatwasser
- bo — Loze leiding t.b.v. Boiler
- DR — Enkele wcd met randaarde t.b.v. Droger
- WM — Enkele wcd met randaarde t.b.v. Wasmachine
- Erad — Enkele wcd t.b.v. Elektrische radiator
- SV — Dubbele wcd met randaarde opbouw t.b.v. Stadswarmte
- R — Rookmelder
- Centraaldoos t.b.v. Rookmelder, verzamelpunt Thermostaat
- CAI — Bedraad aansluitpunt CAI
- mk — Loze leiding uit meterkast
- Schel, aangesloten op beldrukker in meterkast
- IC — Intercomtoestel Vercoma BeoView
- B — Beldrukker Rond
- Th — Leiding t.b.v. Thermostaat (boven schakelaar) / Leiding t.b.v. Thermostaat nabij verwarmingsverdeler in warme kast
- CO² — Bedrade leiding t.b.v. CO² sensor woonkamer 230V
- imp — Impulsschakelaar in keuken 4x0.8 Jung 534EU in 3v raam met wcd
- Aardmat, douche

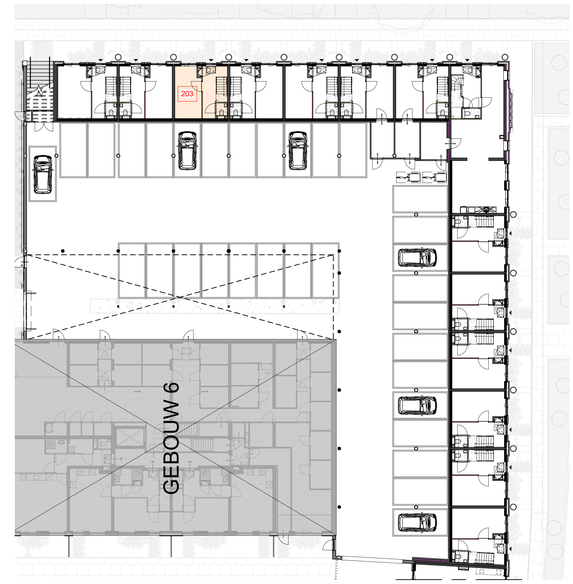

beganegrond, Gebouw 2 deel 1

schaal 1 : 200

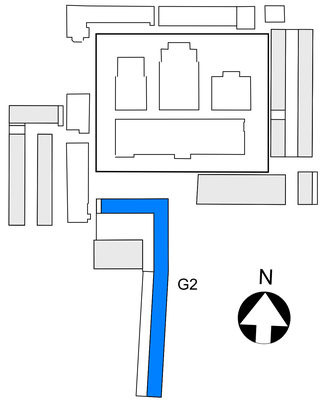

• MAATVOERING CA. MATEN

BOUWNUMMER 203

KOPERSCONTRACTTEKENING

Ontwikkelcombinatie: BPD - De Nijs B.V.
Contractpartij: De Nijs B.V.
opdrachtgever

Slachthuisdistrict, Haarlem (fase 2)
project

BOUWNUMMER_203
type 2B-sp
Gebouw 2
onderdeel

wijziging	datum

formaat: A0 | 1:50 / 1:200 schaal | 14-10-2021 datum | definitief status

VK G2 203
fase bouwdeel tekeningnummer

Cie. VAN OMMEREN ARCHITECTEN

© Van Ommeren

formaat: A0

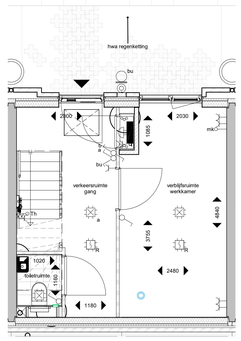

plattegrond; beganegrond

schaal 1 : 50

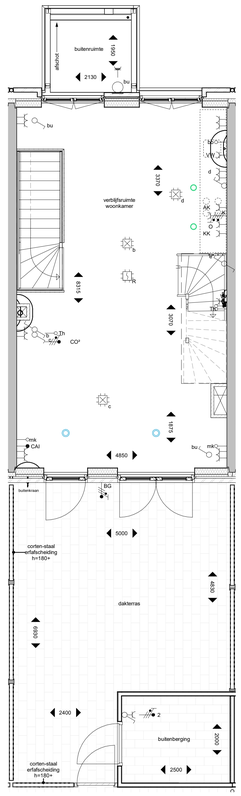

plattegrond; 1e verdieping

schaal 1 : 50

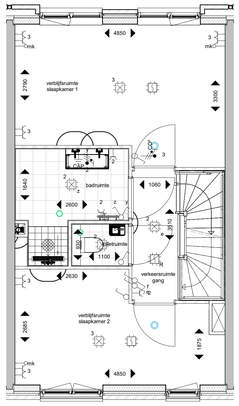

plattegrond; 2e verdieping

schaal 1 : 50

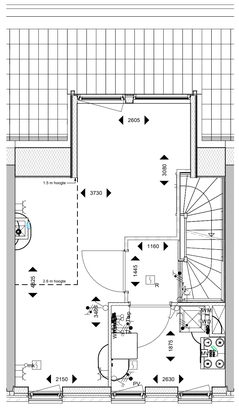

plattegrond; 3e verdieping

schaal 1 : 50

Renvooi

- metselwerk
- isolatie
- kalkzandsteen
- ihwg betonwand
- HSB-wand
- metalstudwand
- gipsblok
- woningentree
- zelfsluitend
- 30 minuten brandwerend
- 60 minuten brandwerend
- prefab
- meterkast
- plaatsingsruimte wasmachine/ -droger
- vloer tegelwerk
- douchescherm
- keuken opstelling
- hemelwaterafvoer / regenton
- huisnummersteen + woningentree verlichtingsarmatuur
- schematische aanduiding woning (gevel / doorsnede)
- schematische aanduiding woning (plattegrond)
- ventilatie inblaaspunt
- ventilatie afzuigpunt

Renvooi Elektra

- Centraaldoos
- bu — Lichtaansluitpunt buiten geschakeld door bu
- CAP — Centraal aardpunt, onder lichtaansluitpunt
- z — Lichtaansluitpunt wand badkamer geschakeld code z
- Lichtaansluitpunt
- Enkelpolige schakelaar
- Wisselschakelaar
- Serieschakelaar
- Combinatie (schakelaar en wcd onder 2-voudig raam)
- Enkele wcd met randaarde
- Dubbele wcd met randaarde, horizontale montage
- Enkele wcd met randaarde spatwaterdicht
- Dubbele wcd met randaarde opbouw meterkast 3611 doos
- Groepenverdeelkast

• Alle bergingen zijn voorzien van een wandcontactdoos.

Specifieke wcd's/aansluitpunten

- AK — Enkele wcd met randaarde t.b.v. wasemkap
- KK — Enkele wcd met randaarde t.b.v. koelkast
- MV — Enkele wcd met randaarde t.b.v. MV-box
- VV — Enkele wcd met randaarde t.b.v. Verwarmingsverdeler
- K — Perilex wcd t.b.v. Koken2x230V
- o — Loze leiding t.b.v. Oven
- vw — Loze leiding t.b.v. Vaatwasser
- bo — Loze leiding t.b.v. Boiler
- DR — Enkele wcd met randaarde t.b.v. Droger
- WM — Enkele wcd met randaarde t.b.v. Wasmachine
- Erad — Enkele wcd t.b.v. Elektrische radiator
- SV — Dubbele wcd met randaarde opbouw t.b.v. Stadswarmte
- R — Rookmelder
- Centraaldoos t.b.v. Rookmelder, verzamelpunt Thermostaat
- CAI — Bedraad aansluitpunt CAI
- mk — Loze leiding uit meterkast
- Schel, aangesloten op beldrukker in meterkast
- IC — Intercomtoestel Vercoma BeoView
- B — Beldrukker Rond
- Th — Leiding t.b.v. Thermostaat (boven schakelaar) - Leiding t.b.v. Thermostaat nabij verwarmingsverdeler in warme kast
- CO² — Bedrade leiding t.b.v. CO² sensor woonkamer 230V
- mv — Impulsschakelaar in keuken 4x0.8 Jung 534EU in 3v raam met wcd
- Aardmat, douche

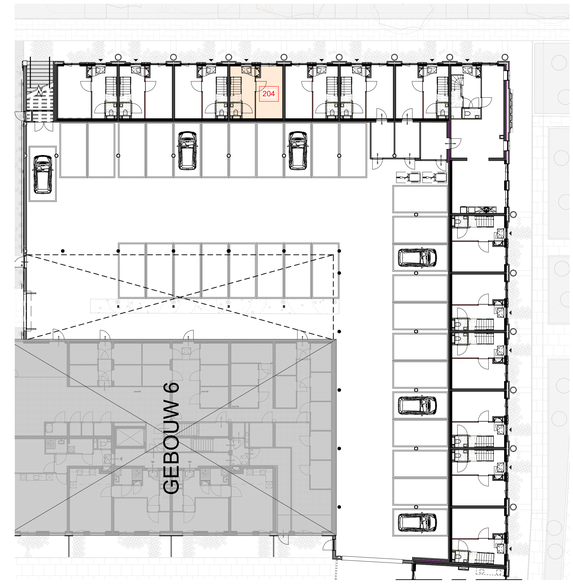

beganegrond, Gebouw 2 deel 1

schaal 1 : 200

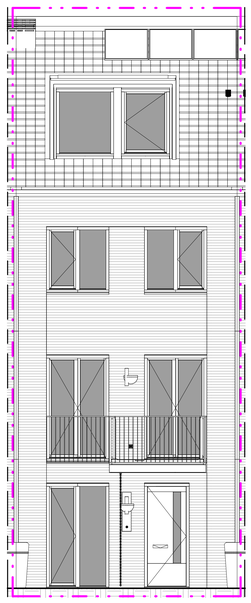

Noordgevel

schaal 1 : 50

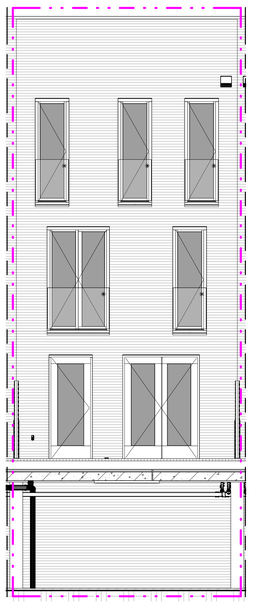

Zuidgevel

schaal 1 : 50

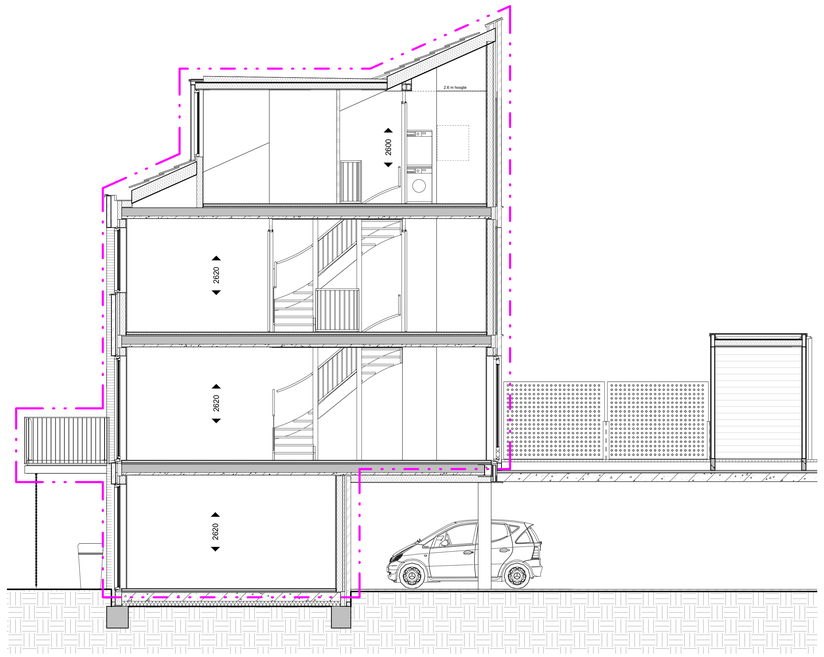

Doorsnede

schaal 1 : 50

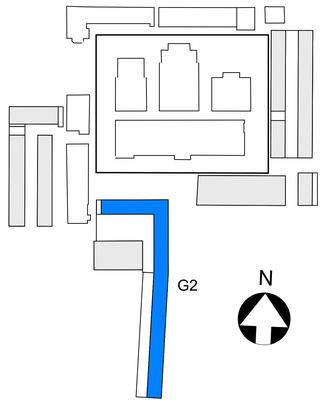

• MAATVOERING CA. MATEN

BOUWNUMMER 204

KOPERSCONTRACTTEKENING

opdrachtgever: Ontwikkelcombinatie: BPD - De Nijs B.V.
Contractpartij: De Nijs B.V.

project: Slachthuisdistrict, Haarlem (fase 2)

onderdeel: BOUWNUMMER_204 type 2B Gebouw 2

wijziging	datum

formaat: A0			
1:50 / 1:200	14-10-2021	definitief	
schaal	datum	status	

VK G2 204

fase bouwdeel tekeningnummer

Cie. VAN OMMEREN ARCHITECTEN

formaat: A0

© Copyright

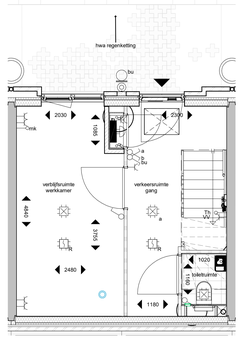

plattegrond; beganegrond

schaal 1 : 50

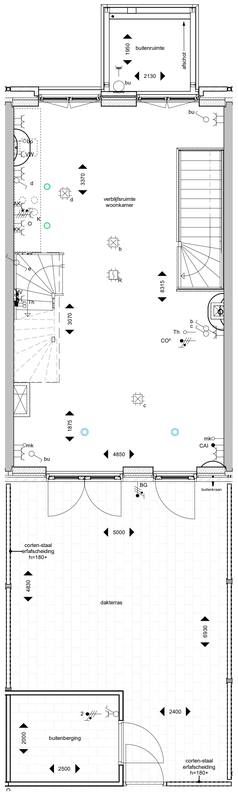

plattegrond; 1e verdieping

schaal 1 : 50

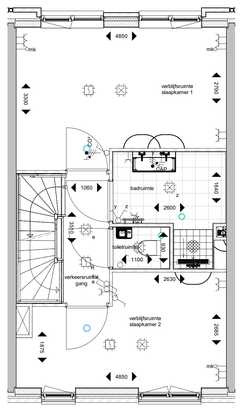

plattegrond; 2e verdieping

schaal 1 : 50

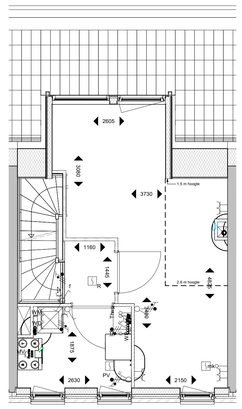

plattegrond; 3e verdieping

schaal 1 : 50

Renvooi

- metselwerk
- isolatie
- kalkzandsteen
- ihwg betonwand
- HSB-wand
- metalstudwand
- gipsblok
- woningentree
- zelfsluitend
- 30 minuten brandwerend
- 60 minuten brandwerend
- prefab
- meterkast
- plaatsingsruimte wasmachine/ -droger
- vloer tegelwerk
- douchescherm
- keuken opstelling
- hemelwaterafvoer / regenton
- huisnummersteen + woningentree verlichtingsarmatuur
- schematische aanduiding woning (gevel / doorsnede)
- schematische aanduiding woning (plattegrond)
- ventilatie inblaaspunt
- ventilatie afzuigpunt

Renvooi Elektra

- Centraaldoos
- bu: Lichtaansluitpunt buiten geschakeld door bu
- CAP: Centraal aardpunt, onder lichtaansluitpunt
- z: Lichtaansluitpunt wand badkamer geschakeld code z
- Lichtaansluitpunt
- Enkelpolige schakelaar
- Wisselschakelaar
- Serieschakelaar
- Combinatie (schakelaar en wcd onder 2-voudig raam)
- Enkele wcd met randaarde
- Dubbele wcd met randaarde, horizontale montage
- Enkele wcd met randaarde spatwaterdicht
- Dubbele wcd met randaarde opbouw meterkast 3611 doos
- Groepenverdeelkast

• Alle bergingen zijn voorzien van een wandcontactdoos.

Specifieke wcd's/aansluitpunten

- AK: Enkele wcd met randaarde t.b.v. wasemkap
- KK: Enkele wcd met randaarde t.b.v. koelkast
- MV: Enkele wcd met randaarde t.b.v. MV-box
- VV: Enkele wcd met randaarde t.b.v. Verwarmingsverdeler
- K: Perilex wcd t.b.v. Koken2x230V
- o: Loze leiding t.b.v. Oven
- vw: Loze leiding t.b.v. Vaatwasser
- bo: Loze leiding t.b.v. Boiler
- DR: Enkele wcd met randaarde t.b.v. Droger
- WM: Enkele wcd met randaarde t.b.v. Wasmachine
- Erad: Enkele wcd t.b.v. Elektrische radiator
- SV: Dubbele wcd met randaarde opbouw t.b.v. Stadswarmte
- R: Rookmelder
- Centraaldoos t.b.v. Rookmelder, verzamelpunt Thermostaat
- CAI: Bedraad aansluitpunt CAI
- mk: Loze leiding uit meterkast
- Schel, aangesloten op beldrukker in meterkast
- IC: Intercomtoestel Vercoma BeoView
- B: Beldrukker Rond
- Th: - Leiding t.b.v. Thermostaat (boven schakelaar) - Leiding t.b.v. Thermostaat nabij verwarmingsverdeler in warme kast
- CO²: Bedrade leiding t.b.v. CO² sensor woonkamer 230V
- imv: Impulsschakelaar in keuken 4x0.8 Jung 534EU in 3v raam met wcd
- Aardmat, douche

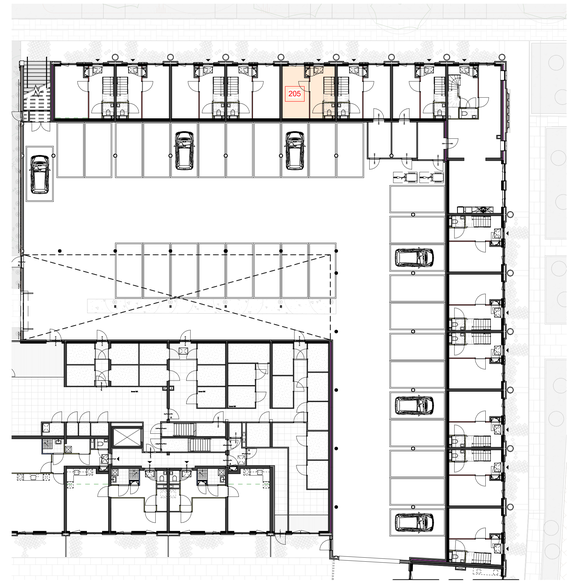

beganegrond, Gebouw 2 deel 1

schaal 1 : 200

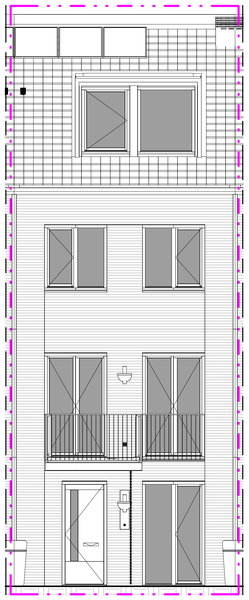

Noordgevel

schaal 1 : 50

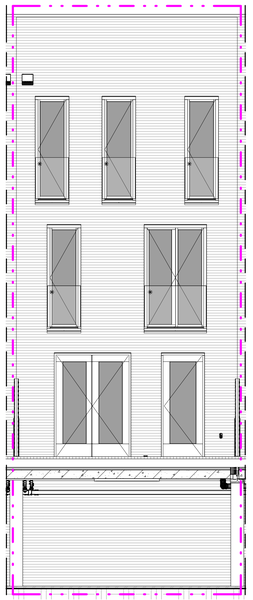

Zuidgevel

schaal 1 : 50

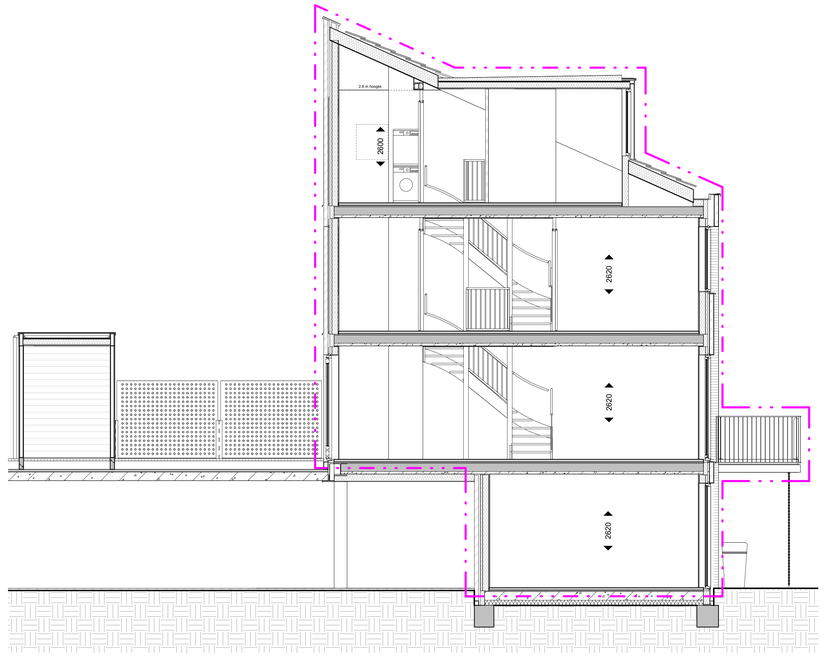

Doorsnede

schaal 1 : 50

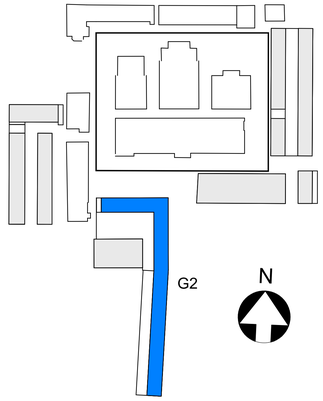

• MAATVOERING CA. MATEN

BOUWNUMMER 205

KOPERSCONTRACTTEKENING

Ontwikkelcombinatie: BPD - De Nijs B.V.
Contractpartij: De Nijs B.V.
opdrachtgever

Slachthuisdistrict, Haarlem (fase 2)
project

BOUWNUMMER_205
type 2B-sp
Gebouw 2
onderdeel

wijziging	datum
formaat: A0	
1:50 / 1:200	14-10-2021 definitief
schaal	datum status

VK G2 205
fase bouwdeel tekeningnummer

Cie. VAN OMMEREN ARCHITECTEN

© Van Ommeren

formaat: A0

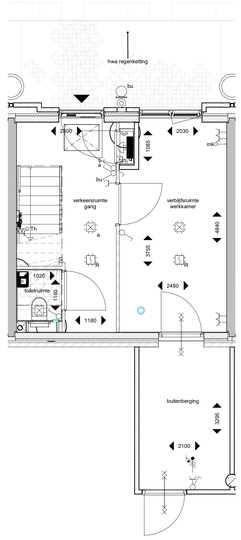

plattegrond; beganegrond

schaal 1 : 50

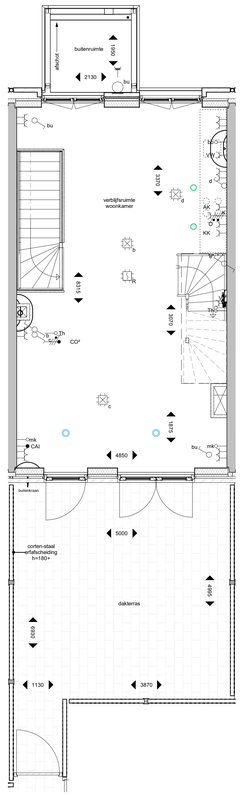

plattegrond; 1e verdieping

schaal 1 : 50

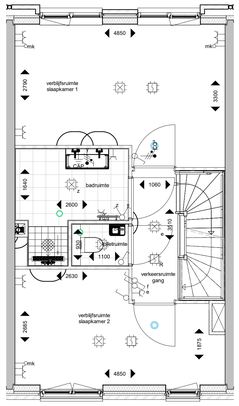

plattegrond; 2e verdieping

schaal 1 : 50

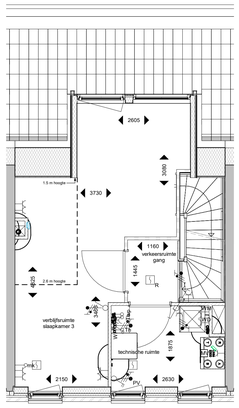

plattegrond; 3e verdieping

schaal 1 : 50

Renvooi

- metselwerk
- isolatie
- kalkzandsteen
- ihwg betonwand
- prefab
- HSB-wand
- metalstudwand
- gipsblok
- woningentree
- zelfsluitend
- 30 minuten brandwerend
- 60 minuten brandwerend
- meterkast
- plaatsingsruimte wasmachine/ -droger
- vloer tegelwerk
- douchescherm
- keuken opstelling
- hemelwaterafvoer / regenton
- huisnummersteen + woningentree verlichtingsarmatuur
- schematische aanduiding woning (gevel / doorsnede)
- schematische aanduiding woning (plattegrond)
- ventilatie inblaaspunt
- ventilatie afzuigpunt

Renvooi Elektra

- Centraaldoos
- bu — Lichtaansluitpunt buiten geschakeld door bu
- CAP — Centraal aardpunt, onder lichtaansluitpunt
- z — Lichtaansluitpunt wand badkamer geschakeld code z
- Lichtaansluitpunt
- Enkelpolige schakelaar
- Wisselschakelaar
- Serieschakelaar
- Combinatie (schakelaar en wcd onder 2-voudig raam)
- Enkele wcd met randaarde
- Dubbele wcd met randaarde, horizontale montage
- Enkele wcd met randaarde spatwaterdicht
- Dubbele wcd met randaarde opbouw meterkast 3611 doos
- Groepenverdeelkast

• Alle bergingen zijn voorzien van een wandcontactdoos.

Specifieke wcd's/aansluitpunten

- AK — Enkele wcd met randaarde t.b.v. wasemkap
- KK — Enkele wcd met randaarde t.b.v. koelkast
- MV — Enkele wcd met randaarde t.b.v. MV-box
- VV — Enkele wcd met randaarde t.b.v. Verwarmingsverdeler
- K — Perilex wcd t.b.v. Koken2x230V
- o — Loze leiding t.b.v. Oven
- vw — Loze leiding t.b.v. Vaatwasser
- bo — Loze leiding t.b.v. Boiler
- DR — Enkele wcd met randaarde t.b.v. Droger
- WM — Enkele wcd met randaarde t.b.v. Wasmachine
- Erad — Enkele wcd t.b.v. Elektrische radiator
- SV — Dubbele wcd met randaarde opbouw t.b.v. Stadswarmte
- R — Rookmelder
- Centraaldoos t.b.v. Rookmelder, verzamelpunt Thermostaat
- CAI — Bedraad aansluitpunt CAI
- mk — Loze leiding uit meterkast
- Schel, aangesloten op beldrukker in meterkast
- IC — Intercomtoestel Vercoma BeoView
- B — Beldrukker Rond
- Th — - Leiding t.b.v. Thermostaat (boven schakelaar) - Leiding t.b.v. Thermostaat nabij verwarmingsverdeler in warme kast
- CO² — Bedrade leiding t.b.v. CO² sensor woonkamer 230V
- imp — Impulsschakelaar in keuken 4x0.8 Jung 534EU in 3v raam met wcd
- Aardmat, douche

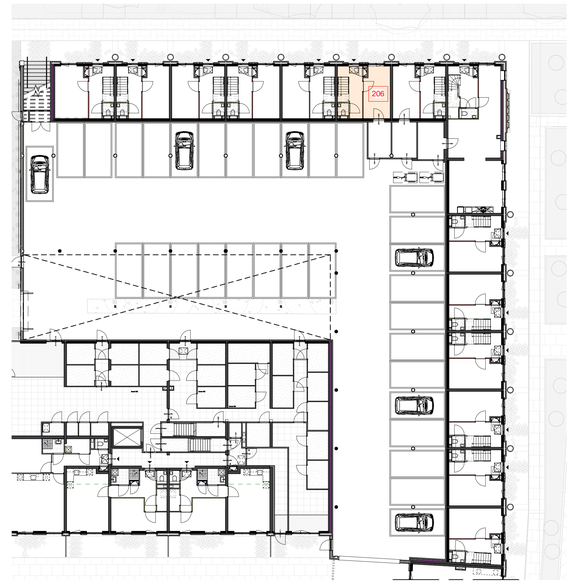

beganegrond, Gebouw 2 deel 1

schaal 1 : 200

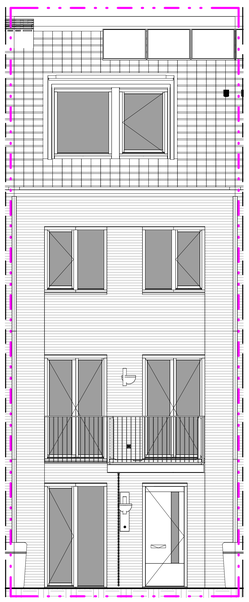

Noordgevel

schaal 1 : 50

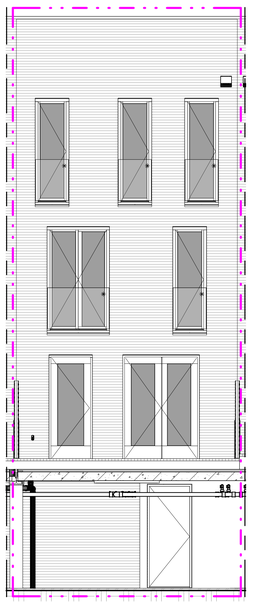

Zuidgevel

schaal 1 : 50

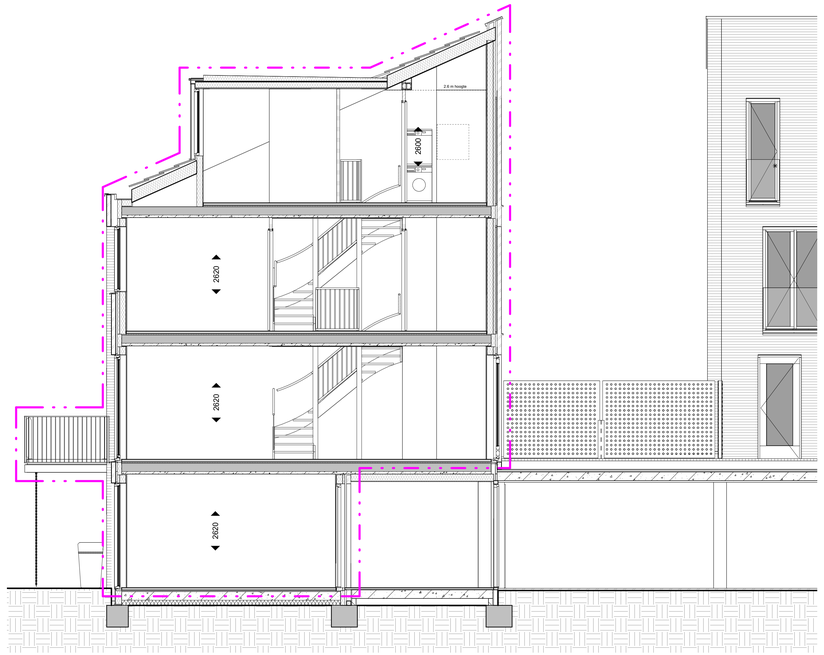

Doorsnede

schaal 1 : 50

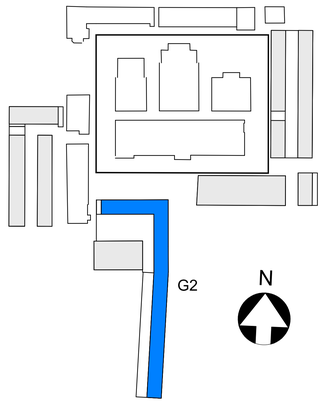

• MAATVOERING CA. MATEN

BOUWNUMMER 206

KOPERSCONTRACTTEKENING

Ontwikkelcombinatie: BPD - De Nijs B.V.
Contractpartij: De Nijs B.V.
opdrachtgever

Slachthuisdistrict, Haarlem
(fase 2)
project

BOUWNUMMER_206
type 2B
Gebouw 2
onderdeel

wijziging	datum

formaat: A0
schaal: 1:50 / 1:200
datum: 14-10-2021
status: definitief

fase: VK
bouwdeel: G2
tekeningnummer: 206

Cie. VAN OMMEREN ARCHITECTEN

formaat: A0

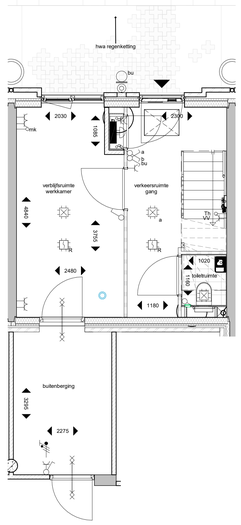

plattegrond; beganegrond

schaal 1 : 50

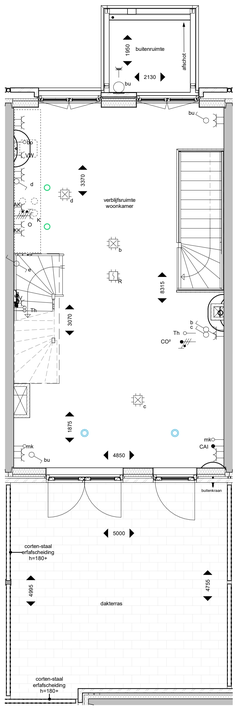

plattegrond; 1e verdieping

schaal 1 : 50

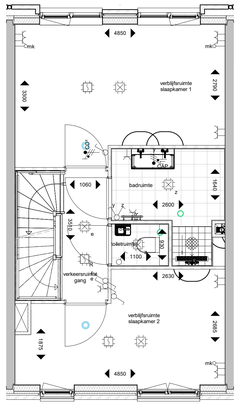

plattegrond; 2e verdieping

schaal 1 : 50

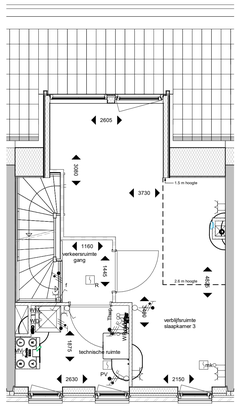

plattegrond; 3e verdieping

schaal 1 : 50

Renvooi

- metselwerk
- isolatie
- kalkzandsteen
- ihweg betonwand
- HSB-wand
- metalstudwand
- gipsblok
- woningentree
- zelfsluitend
- 30 minuten brandwerend
- 60 minuten brandwerend
- prefab
- meterkast
- plaatsingsruimte wasmachine/ -droger
- vloer tegelwerk
- douchescherm
- keuken opstelling
- hemelwaterafvoer / regenton
- huisnummersteen + woningentree verlichtingsarmatuur
- schematische aanduiding woning (gevel / doorsnede)
- schematische aanduiding woning (plattegrond)
- ventilatie inblaasspunt
- ventilatie afzuigpunt

Renvooi Elektra

- Centraaldoos
- bu: Lichtaansluitpunt buiten geschakeld door bu
- CAP: Centraal aardpunt, onder lichtaansluitpunt
- z: Lichtaansluitpunt wand badkamer geschakeld code z
- Lichtaansluitpunt
- Enkelpolige schakelaar
- Wisselschakelaar
- Serieschakelaar
- Combinatie (schakelaar en wcd onder 2-voudig raam)
- Enkele wcd met randaarde
- Dubbele wcd met randaarde, horizontale montage
- Enkele wcd met randaarde spatwaterdicht
- Dubbele wcd met randaarde opbouw meterkast 3611 doos
- Groepenverdeelkast
- * Alle bergingen zijn voorzien van een wandcontactdoos.

Specifieke wcd's/aansluitpunten

- AK: Enkele wcd met randaarde t.b.v. wasemkap
- KK: Enkele wcd met randaarde t.b.v. koelkast
- MV: Enkele wcd met randaarde t.b.v. MV-box
- VV: Enkele wcd met randaarde t.b.v. Verwarmingsverdeler
- K: Perilex wcd t.b.v. Koken2x230V
- o: Loze leiding t.b.v. Oven
- vw: Loze leiding t.b.v. Vaatwasser
- bo: Loze leiding t.b.v. Boiler
- DR: Enkele wcd met randaarde t.b.v. Droger
- WM: Enkele wcd met randaarde t.b.v. Wasmachine
- Erad: Enkele wcd t.b.v. Elektrische radiator
- SV: Dubbele wcd met randaarde opbouw t.b.v. Stadswarmte
- R: Rookmelder
- Centraaldoos t.b.v. Rookmelder, verzamelpunt Thermostaat
- CAI: Bedraad aansluitpunt CAI
- mk: Loze leiding uit meterkast
- Schel, aangesloten op beldrukker in meterkast
- IC: Intercomtoestel Vercoma BeoView
- B: Beldrukker Rond
- Th: - Leiding t.b.v. Thermostaat (boven schakelaar) - Leiding t.b.v. Thermostaat nabij verwarmingsverdeler in warme kast
- CO²: Bedrade leiding t.b.v. CO² sensor woonkamer 230V
- imp: Impulsschakelaar in keuken 4x0.8 Jung 534EU in 3v raam met wcd
- Aardmat, douche

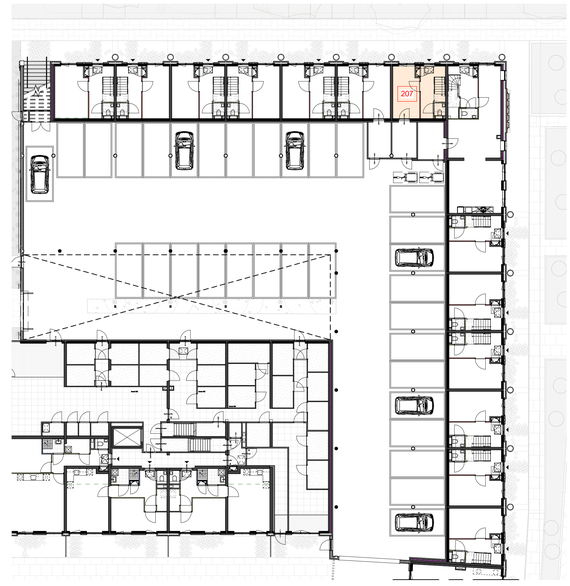

beganegrond, Gebouw 2 deel 1

schaal 1 : 200

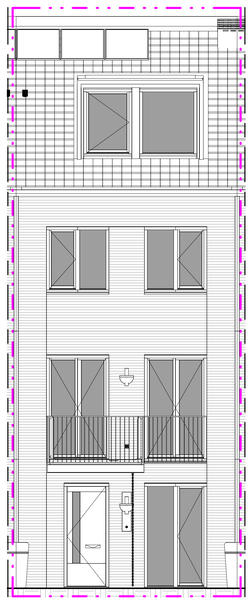

Noordgevel

schaal 1 : 50

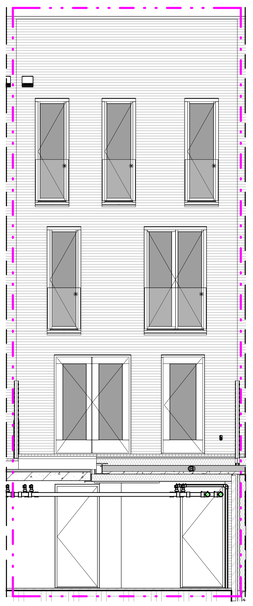

Zuidgevel

schaal 1 : 50

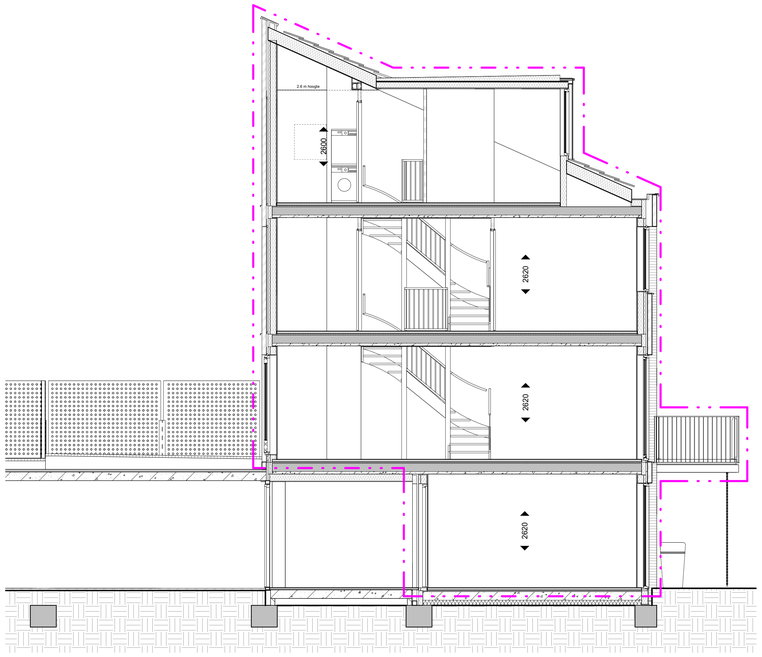

Doorsnede

schaal 1 : 50

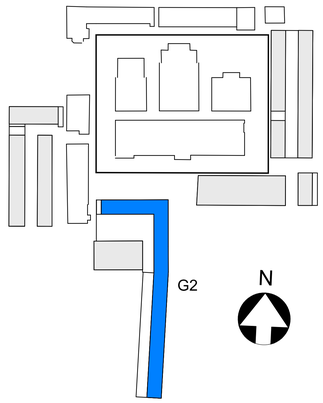

• MAATVOERING CA. MATEN

BOUWNUMMER 207

KOPERSCONTRACTTEKENING

Ontwikkelcombinatie: BPD - De Nijs B.V.
Contractpartij: De Nijs B.V.
opdrachtgever

Slachthuisdistrict, Haarlem
(fase 2)
project

BOUWNUMMER_207
type 2B-sp
Gebouw 2
onderdeel

wijziging	datum

formaat	A0	
1:50 / 1:200	14-10-2021	definitief
schaal	datum	status

VK G2 207

fase bouwdeel tekeningnummer

Cie. VAN OMMEREN ARCHITECTEN

formaat: A0

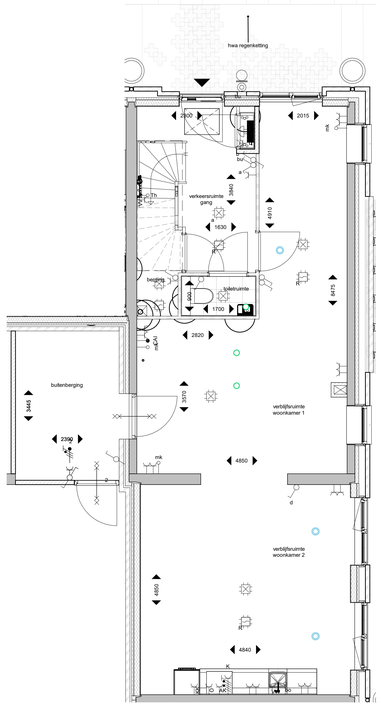

plattegrond; beganegrond

schaal 1 : 50

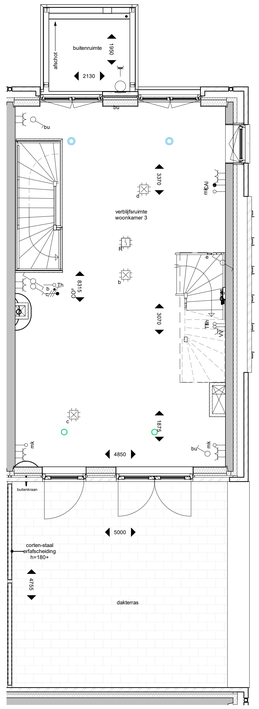

plattegrond; 1e verdieping

schaal 1 : 50

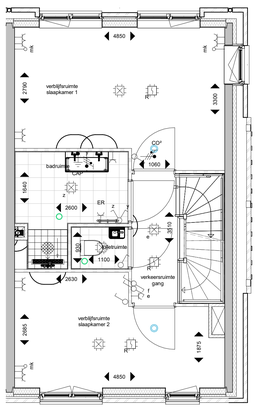

plattegrond; 2e verdieping

schaal 1 : 50

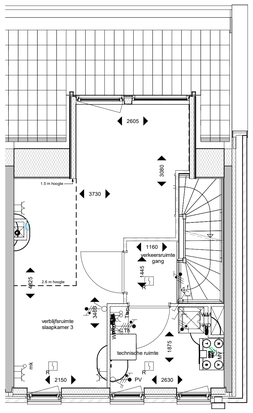

plattegrond; 3e verdieping

schaal 1 : 50



Doorsnede

schaal 1 : 50

Renvooi

- metselwerk
- isolatie
- kalkzandsteen
- ihwg betonwand
- prefab
- HSB-wand
- metalstudwand
- gipsblok
- woningentree
- zelfsluitend
- 30 minuten brandwerend
- 60 minuten brandwerend
- meterkast
- plaatsingsruimte wasmachine/ -droger
- vloer tegelwerk
- douchescherm
- keuken opstelling
- hemelwaterafvoer / regenton
- huisnummersteen + woningentree verlichtingsarmatuur
- schematische aanduiding woning (gevel / doorsnede)
- schematische aanduiding woning (plattegrond)
- ventilatie inblaaspunt
- ventilatie afzuigpunt

Renvooi Elektra

- Centraaldoos
- bu — Lichtaansluitpunt buiten geschakeld door bu
- CAP — Centraal aardpunt, onder lichtaansluitpunt
- z — Lichtaansluitpunt wand badkamer geschakeld code z
- Lichtaansluitpunt
- Enkelpolige schakelaar
- Wisselschakelaar
- Serieschakelaar
- Combinatie (schakelaar en wcd onder 2-voudig raam)
- Enkele wcd met randaarde
- Dubbele wcd met randaarde, horizontale montage
- Enkele wcd met randaarde spatwaterdicht
- Dubbele wcd met randaarde opbouw meterkast 3611 doos
- Groepenverdeelkast
- • Alle bergingen zijn voorzien van een wandcontactdoos.

Specifieke wcd's/aansluitpunten

- AK — Enkele wcd met randaarde t.b.v. wasemkap
- KK — Enkele wcd met randaarde t.b.v. koelkast
- MV — Enkele wcd met randaarde t.b.v. MV-box
- VV — Enkele wcd met randaarde t.b.v. Verwarmingsverdeler
- K — Perilex wcd t.b.v. Koken2x230V
- o — Loze leiding t.b.v. Oven
- vw — Loze leiding t.b.v. Vaatwasser
- bo — Loze leiding t.b.v. Boiler
- DR — Enkele wcd met randaarde t.b.v. Droger
- WM — Enkele wcd met randaarde t.b.v. Wasmachine
- Erad — Enkele wcd t.b.v. Elektrische radiator
- SV — Dubbele wcd met randaarde opbouw t.b.v. Stadswarmte
- R — Rookmelder
- Centraaldoos t.b.v. Rookmelder, verzamelpunt Thermostaat
- CAI — Bedraad aansluitpunt CAI
- mk — Loze leiding uit meterkast
- Schel, aangesloten op beldrukker in meterkast
- IC — Intercomtoestel Vercoma BeoView
- K — Beldrukker Rond
- Th — - Leiding t.b.v. Thermostaat (boven schakelaar) - Leiding t.b.v. Thermostaat nabij verwarmingsverdeler in warme kast
- CO² — Bedrade leiding t.b.v. CO² sensor woonkamer 230V
- PIR — Impulsschakelaar in keuken 4x0.8 Jung 534EU in 3v raam met wcd
- Aardmat, douche

beganegrond, Gebouw 2 deel 1

schaal 1 : 200

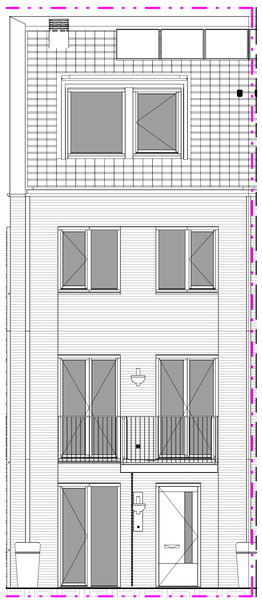

Noordgevel

schaal 1 : 50



Zuidgevel

schaal 1 : 50



Oostgevel

schaal 1 : 50

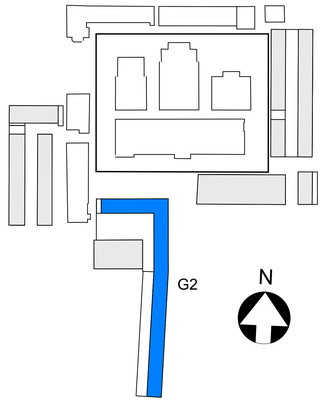

• MAATVOERING CA. MATEN

BOUWNUMMER 208

KOPERSCONTRACTTEKENING

Ontwikkelcombinatie: BPD - De Nijs B.V.
Contractpartij: De Nijs B.V.
opdrachtgever

Slachthuisdistrict, Haarlem
(fase 2)
project

BOUWNUMMER_208
type 2C
Gebouw 2
onderdeel

wijziging	datum

formaat: A0 | 1:50 / 1:200 schaal | 14-10-2021 datum | definitief status

VK G2 208
fase bouwdeel tekeningnummer

Cie. VAN OMMEREN ARCHITECTEN

© Van Ommeren

formaat: A0

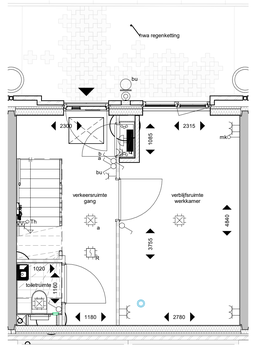

plattegrond; beganegrond

schaal 1 : 50

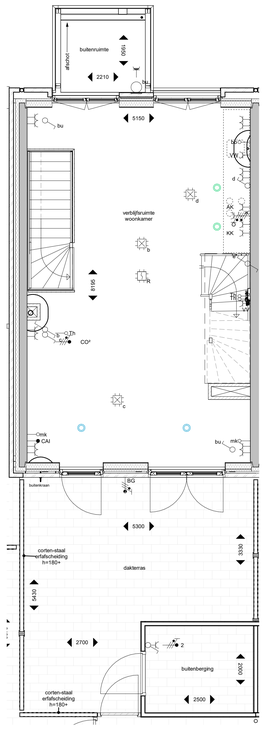

plattegrond; 1e verdieping

schaal 1 : 50

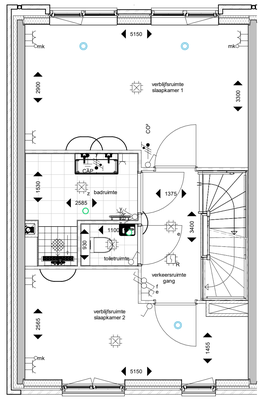

plattegrond; 2e verdieping

schaal 1 : 50

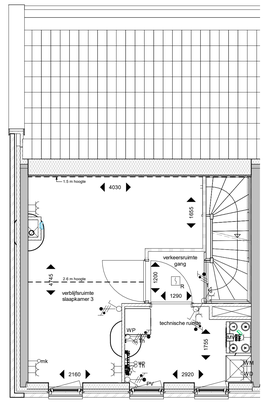

plattegrond; 3e verdieping

schaal 1 : 50

Renvooi

- metselwerk
- isolatie
- kalkzandsteen
- ihwg betonwand
- HSB-wand
- metalstudwand
- gipsblok
- woningentree
- zelfsluitend
- 30 minuten brandwerend
- 60 minuten brandwerend
- prefab
- meterkast
- plaatsingsruimte wasmachine/ -droger
- vloer tegelwerk
- douchescherm
- keuken opstelling
- hemelwaterafvoer / regenton
- huisnummersteen + woningentree verlichtingsarmatuur
- schematische aanduiding woning (gevel / doorsnede)
- schematische aanduiding woning (plattegrond)
- ventilatie inblaaspunt
- ventilatie afzuigpunt

Renvooi Elektra

- Centraaldoos
- bu — Lichtaansluitpunt buiten geschakeld door bu
- CAP — Centraal aardpunt, onder lichtaansluitpunt
- z — Lichtaansluitpunt wand badkamer geschakeld code z
- Lichtaansluitpunt
- Enkelpolige schakelaar
- Wisselschakelaar
- Serieschakelaar
- Combinatie (schakelaar en wcd onder 2-voudig raam)
- Enkele wcd met randaarde
- Dubbele wcd met randaarde, horizontale montage
- Enkele wcd met randaarde spatwaterdicht
- Dubbele wcd met randaarde opbouw meterkast 3611 doos
- Groepenverdeelkast

• Alle bergingen zijn voorzien van een wandcontactdoos.

Specifieke wcd's/aansluitpunten

- AK — Enkele wcd met randaarde t.b.v. wasemkap
- KK — Enkele wcd met randaarde t.b.v. koelkast
- MV — Enkele wcd met randaarde t.b.v. MV-box
- VV — Enkele wcd met randaarde t.b.v. Verwarmingsverdeler
- K — Perilex wcd t.b.v. Koken2x230V
- o — Loze leiding t.b.v. Oven
- vw — Loze leiding t.b.v. Vaatwasser
- bo — Loze leiding t.b.v. Boiler
- DR — Enkele wcd met randaarde t.b.v. Droger
- WM — Enkele wcd met randaarde t.b.v. Wasmachine
- Erad — Enkele wcd t.b.v. Elektrische radiator
- SV — Dubbele wcd met randaarde opbouw t.b.v. Stadswarmte
- R — Rookmelder
- Centraaldoos t.b.v. Rookmelder, verzamelpunt Thermostaat
- CAI — Bedraad aansluitpunt CAI
- mk — Loze leiding uit meterkast
- Schel, aangesloten op beldrukker in meterkast
- IC — Intercomtoestel Vercoma BeoView
- Beldrukker Rond
- Th — Leiding t.b.v. Thermostaat (boven schakelaar) / Leiding t.b.v. Thermostaat nabij verwarmingsverdeler in warme kast
- CO² — Bedrade leiding t.b.v. CO² sensor woonkamer 230V
- mv — Impulsschakelaar in keuken 4x0.8 Jung 534EU in 3v raam met wcd
- Aardmat, douche



beganegrond, Gebouw 2 deel 1

schaal 1 : 200

N

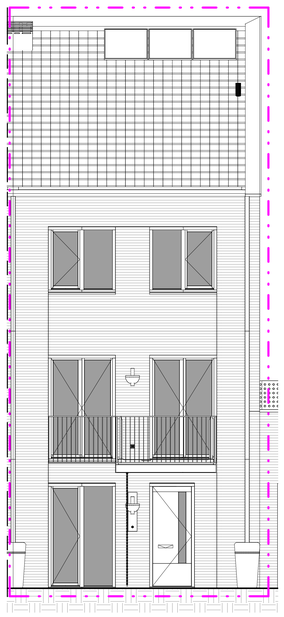

Oostgevel

schaal 1 : 50

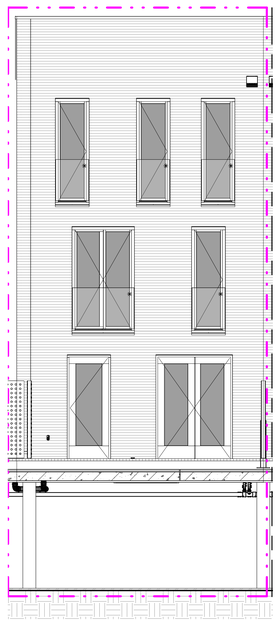

Westgevel

schaal 1 : 50

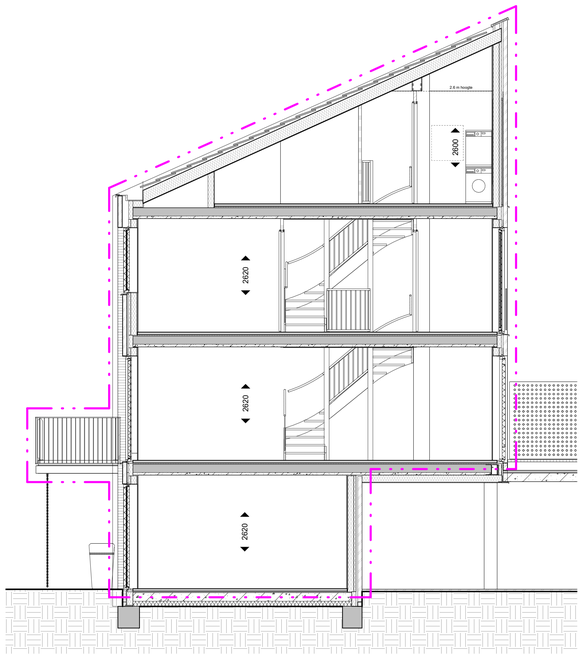

Doorsnede

schaal 1 : 50

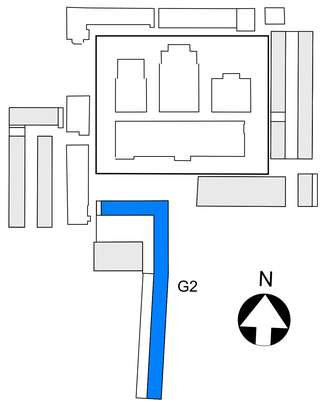

• MAATVOERING CA. MATEN

BOUWNUMMER 209

KOPERSCONTRACTTEKENING

Ontwikkelcombinatie: BPD - De Nijs B.V.
Contractpartij: De Nijs B.V.
opdrachtgever

Slachthuisdistrict, Haarlem
(fase 2)
project

BOUWNUMMER_209
type 2D
Gebouw 2
onderdeel

wijziging	datum

formaat: A0
1:50 / 1:200 — schaal
14-10-2021 — datum
definitief — status

VK G2 209
fase bouwdeel tekeningnummer

Cie. VAN OMMEREN ARCHITECTEN

formaat: A0

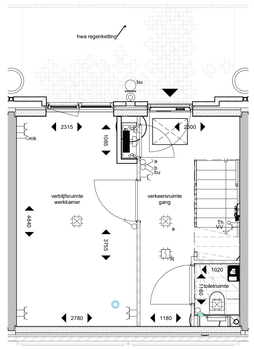

plattegrond; beganegrond

schaal 1 : 50

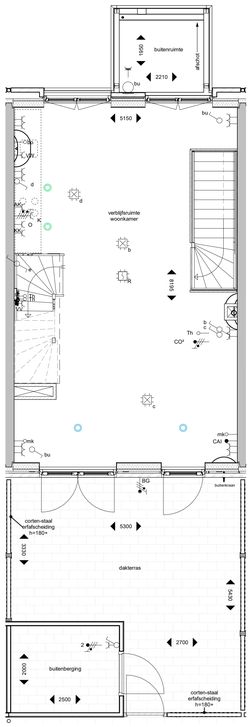

plattegrond; 1e verdieping

schaal 1 : 50

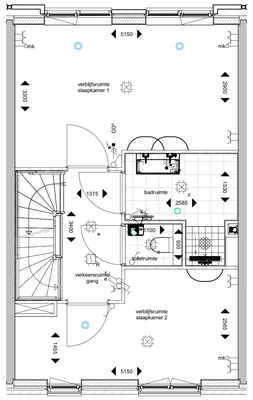

plattegrond; 2e verdieping

schaal 1 : 50

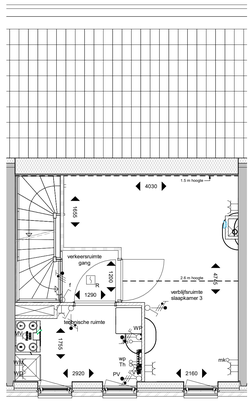

plattegrond; 3e verdieping

schaal 1 : 50

Renvooi

- metselwerk
- isolatie
- kalkzandsteen
- ihwg betonwand
- prefab
- HSB-wand
- metalstudwand
- gipsblok
- woningentree
- zelfsluitend
- 30 minuten brandwerend
- 60 minuten brandwerend
- meterkast
- plaatsingsruimte wasmachine/ -droger
- vloer tegelwerk
- douchescherm
- keuken opstelling
- hemelwaterafvoer / regenton
- huisnummersteen + woningentree verlichtingsarmatuur
- schematische aanduiding woning (gevel / doorsnede)
- schematische aanduiding woning (plattegrond)
- ventilatie inblaaspunt
- ventilatie afzuigpunt

Renvooi Elektra

- Centraaldoos
- Lichtaansluitpunt buiten geschakeld door bu
- CAP Centraal aardpunt, onder lichtaansluitpunt
- z Lichtaansluitpunt wand badkamer geschakeld code z
- Lichtaansluitpunt
- Enkelpolige schakelaar
- Wisselschakelaar
- Serieschakelaar
- Combinatie (schakelaar en wcd onder 2-voudig raam)
- Enkele wcd met randaarde
- Dubbele wcd met randaarde, horizontale montage
- Enkele wcd met randaarde spatwaterdicht
- Dubbele wcd met randaarde opbouw meterkast 3611 doos
- Groepenverdeelkast

• Alle bergingen zijn voorzien van een wandcontactdoos.

Specifieke wcd's/aansluitpunten

- AK Enkele wcd met randaarde t.b.v. wasemkap
- KK Enkele wcd met randaarde t.b.v. koelkast
- MV Enkele wcd met randaarde t.b.v. MV-box
- VV Enkele wcd met randaarde t.b.v. Verwarmingsverdeler
- K Perilex wcd t.b.v. Koken2x230V
- o Loze leiding t.b.v. Oven
- vw Loze leiding t.b.v. Vaatwasser
- bo Loze leiding t.b.v. Boiler
- DR Enkele wcd met randaarde t.b.v. Droger
- WM Enkele wcd met randaarde t.b.v. Wasmachine
- Erad Enkele wcd t.b.v. Elektrische radiator
- SV Dubbele wcd met randaarde opbouw t.b.v. Stadswarmte
- R Rookmelder
- Centraaldoos t.b.v. Rookmelder, verzamelpunt Thermostaat
- CAI Bedraad aansluitpunt CAI
- mk Loze leiding uit meterkast
- Schel, aangesloten op beldrukker in meterkast
- IC Intercomtoestel Vercoma BeoView
- B Beldrukker Rond
- Th - Leiding t.b.v. Thermostaat (boven schakelaar) - Leiding t.b.v. Thermostaat nabij verwarmingsverdeler in warme kast
- CO² Bedrade leiding t.b.v. CO² sensor woonkamer 230V
- imv Impulsschakelaar in keuken 4x0.8 Jung 534EU in 3v raam met wcd
- Aardmat, douche



beganegrond, Gebouw 2 deel 1

schaal 1 : 200

N

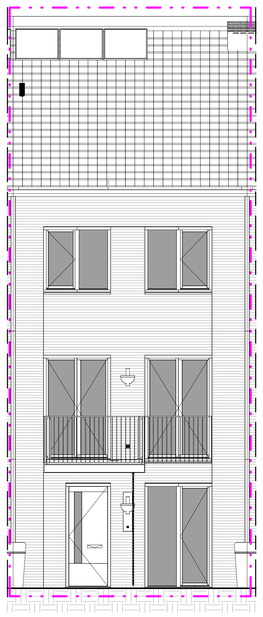

Oostgevel

schaal 1 : 50

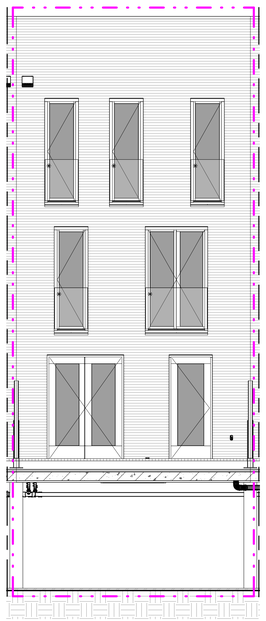

Westgevel

schaal 1 : 50

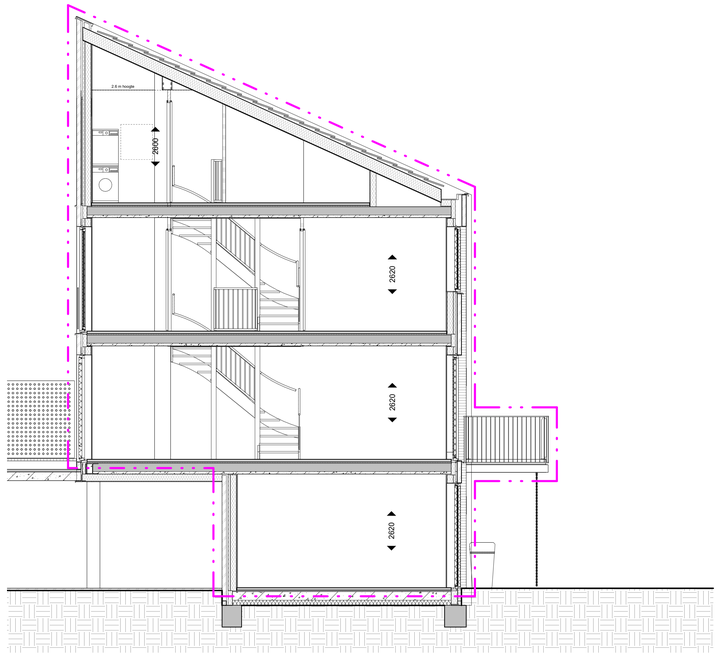

Doorsnede

schaal 1 : 50

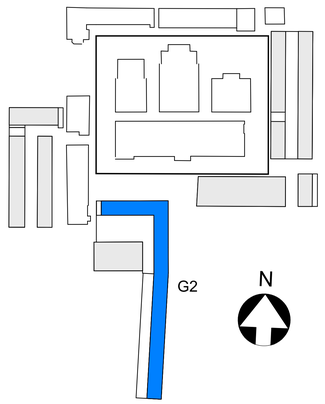

• MAATVOERING CA. MATEN

BOUWNUMMER 210

KOPERSCONTRACTTEKENING

Ontwikkelcombinatie: BPD - De Nijs B.V.
Contractpartij: De Nijs B.V.
opdrachtgever

Slachthuisdistrict, Haarlem
(fase 2)
project

BOUWNUMMER_210
type 2D-sp
Gebouw 2
onderdeel

wijziging	datum

formaat: A0
schaal: 1:50 / 1:200
datum: 14-10-2021
status: definitief

fase: VK
bouwdeel: G2
tekeningnummer: 210

Cie. VAN OMMEREN ARCHITECTEN

formaat: A0

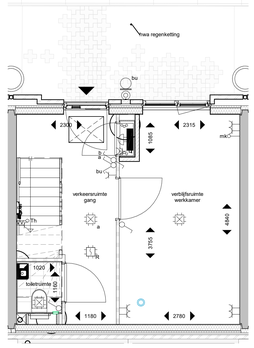

plattegrond; beganegrond

schaal 1 : 50

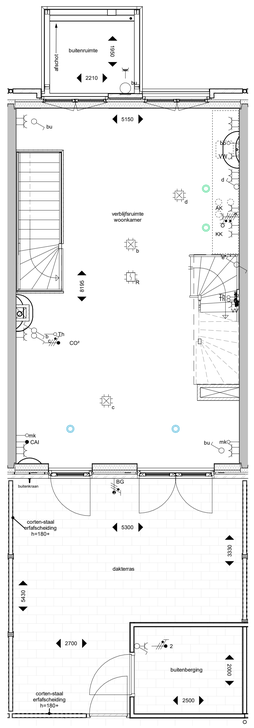

plattegrond; 1e verdieping

schaal 1 : 50

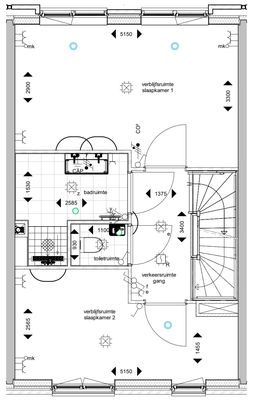

plattegrond; 2e verdieping

schaal 1 : 50

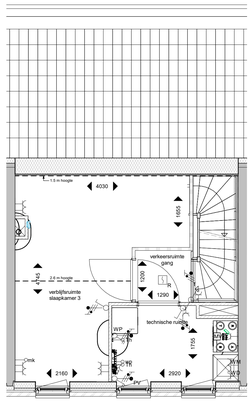

plattegrond; 3e verdieping

schaal 1 : 50

Renvooi

- metselwerk
- isolatie
- kalkzandsteen
- ihwg betonwand
- HSB-wand
- metalstudwand
- gipsblok
- woningentree
- zelfsluitend
- 30 minuten brandwerend
- 60 minuten brandwerend
- prefab
- meterkast
- plaatsingsruimte wasmachine/ -droger
- vloer tegelwerk
- douchescherm
- keuken opstelling
- hemelwaterafvoer / regenton
- huisnummersteen + woningentree verlichtingsarmatuur
- schematische aanduiding woning (gevel / doorsnede)
- schematische aanduiding woning (plattegrond)
- ventilatie inblaaspunt
- ventilatie afzuigpunt

Renvooi Elektra

- Centraaldoos
- bu — Lichtaansluitpunt buiten geschakeld door bu
- CAP — Centraal aardpunt, onder lichtaansluitpunt
- z — Lichtaansluitpunt wand badkamer geschakeld code z
- Lichtaansluitpunt
- Enkelpolige schakelaar
- Wisselschakelaar
- Serieschakelaar
- Combinatie (schakelaar en wcd onder 2-voudig raam)
- Enkele wcd met randaarde
- Dubbele wcd met randaarde, horizontale montage
- Enkele wcd met randaarde spatwaterdicht
- Dubbele wcd met randaarde opbouw meterkast 3611 doos
- Groepenverdeelkast

• Alle bergingen zijn voorzien van een wandcontactdoos.

Specifieke wcd's/aansluitpunten

- AK — Enkele wcd met randaarde t.b.v. wasemkap
- KK — Enkele wcd met randaarde t.b.v. koelkast
- MV — Enkele wcd met randaarde t.b.v. MV-box
- VV — Enkele wcd met randaarde t.b.v. Verwarmingsverdeler
- K — Perilex wcd t.b.v. Koken2x230V
- o — Loze leiding t.b.v. Oven
- vw — Loze leiding t.b.v. Vaatwasser
- bo — Loze leiding t.b.v. Boiler
- DR — Enkele wcd met randaarde t.b.v. Droger
- WM — Enkele wcd met randaarde t.b.v. Wasmachine
- Erad — Enkele wcd t.b.v. Elektrische radiator
- SV — Dubbele wcd met randaarde opbouw t.b.v. Stadswarmte
- R — Rookmelder
- Centraaldoos t.b.v. Rookmelder, verzamelpunt Thermostaat
- CAI — Bedraad aansluitpunt CAI
- mk — Loze leiding uit meterkast
- Schel, aangesloten op beldrukker in meterkast
- IC — Intercomtoestel Vercoma BeoView
- Beldrukker Rond
- Th — Leiding t.b.v. Thermostaat (boven schakelaar) / Leiding t.b.v. Thermostaat nabij verwarmingsverdeler in warme kast
- CO² — Bedrade leiding t.b.v. CO² sensor woonkamer 230V
- mv — Impulsschakelaar in keuken 4x0.8 Jung 534EU in 3v raam met wcd
- Aardmat, douche

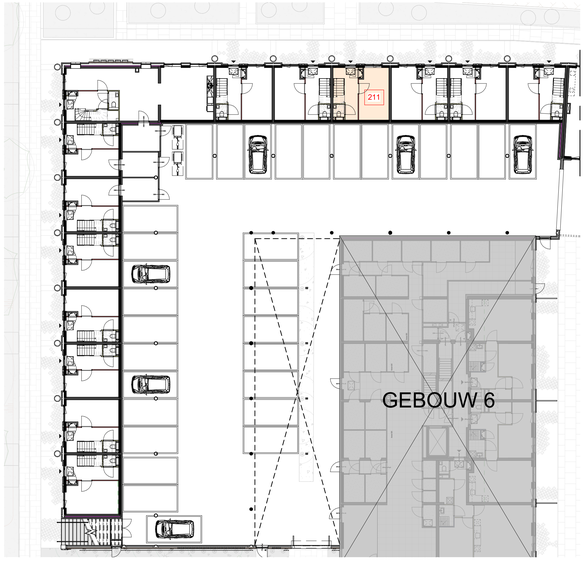

beganegrond, Gebouw 2 deel 1

schaal 1 : 200

N

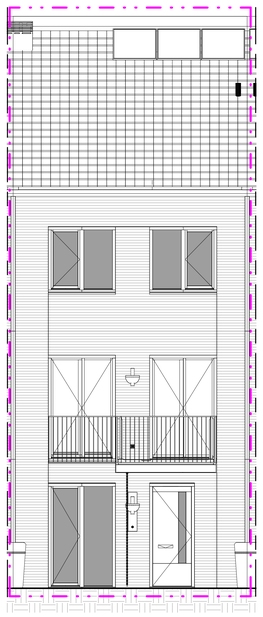

Oostgevel

schaal 1 : 50

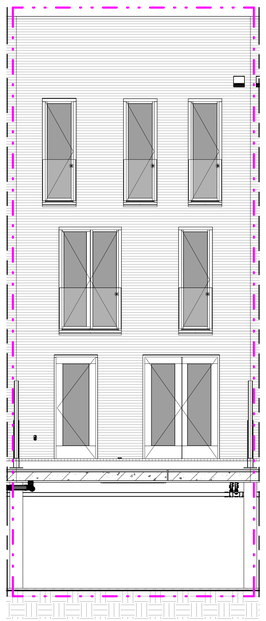

Westgevel

schaal 1 : 50

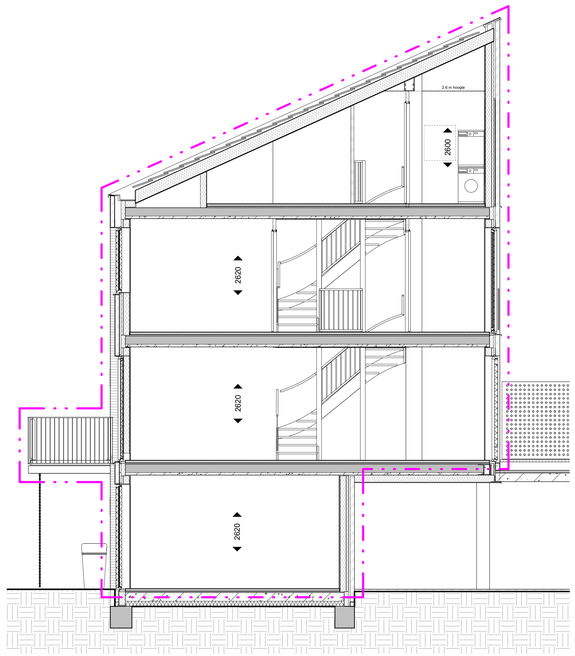

Doorsnede

schaal 1 : 50

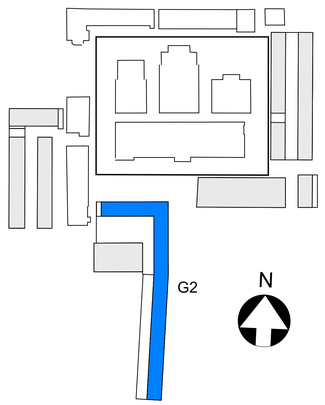

• MAATVOERING CA. MATEN

BOUWNUMMER 211

KOPERSCONTRACTTEKENING

Ontwikkelcombinatie: BPD - De Nijs B.V.
Contractpartij: De Nijs B.V.
opdrachtgever

Slachthuisdistrict, Haarlem
(fase 2)
project

BOUWNUMMER_211
type 2D
Gebouw 2
onderdeel

wijziging	datum

formaat: A0

1:50 / 1:200 — schaal
14-10-2021 — datum
definitief — status

VK G2 211
fase bouwdeel tekeningnummer

Cie. VAN OMMEREN ARCHITECTEN

formaat: A0

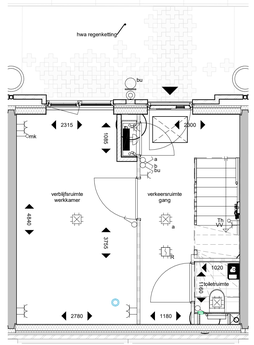

plattegrond; beganegrond

schaal 1 : 50

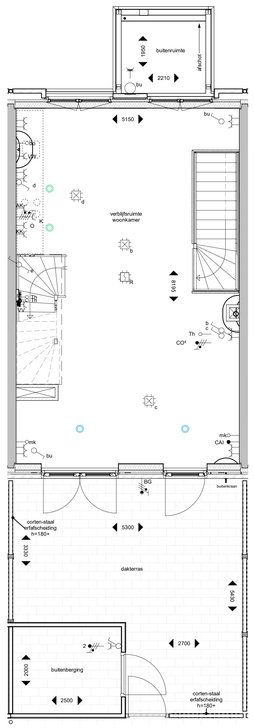

plattegrond; 1e verdieping

schaal 1 : 50

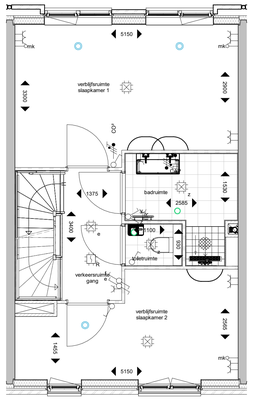

plattegrond; 2e verdieping

schaal 1 : 50

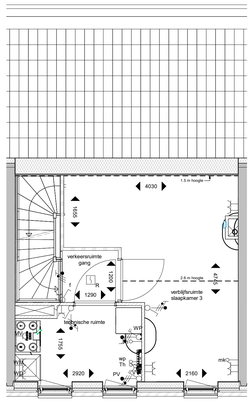

plattegrond; 3e verdieping

schaal 1 : 50

Renvooi

- metselwerk
- isolatie
- kalkzandsteen
- ihwg betonwand
- prefab
- HSB-wand
- metalstudwand
- gipsblok
- woningentree
- zelfsluitend
- 30 minuten brandwerend
- 60 minuten brandwerend
- meterkast
- plaatsingsruimte wasmachine/ -droger
- vloer tegelwerk
- douchescherm
- keuken opstelling
- hemelwaterafvoer / regenton
- huisnummersteen + woningentree verlichtingsarmatuur
- schematische aanduiding woning (gevel / doorsnede)
- schematische aanduiding woning (plattegrond)
- ventilatie inblaaspunt
- ventilatie afzuigpunt

Renvooi Elektra

- Centraaldoos
- Lichtaansluitpunt buiten geschakeld door bu
- CAP Centraal aardpunt, onder lichtaansluitpunt
- Lichtaansluitpunt wand badkamer geschakeld code z
- Lichtaansluitpunt
- Enkelpolige schakelaar
- Wisselschakelaar
- Serieschakelaar
- Combinatie (schakelaar en wcd onder 2-voudig raam)
- Enkele wcd met randaarde
- Dubbele wcd met randaarde, horizontale montage
- Enkele wcd met randaarde spatwaterdicht
- Dubbele wcd met randaarde opbouw meterkast 3611 doos
- Groepenverdeelkast

• Alle bergingen zijn voorzien van een wandcontactdoos.

Specifieke wcd's/aansluitpunten

- AK Enkele wcd met randaarde t.b.v. wasemkap
- KK Enkele wcd met randaarde t.b.v. koelkast
- MV Enkele wcd met randaarde t.b.v. MV-box
- VV Enkele wcd met randaarde t.b.v. Verwarmingsverdeler
- K Perilex wcd t.b.v. Koken2x230V
- o Loze leiding t.b.v. Oven
- vw Loze leiding t.b.v. Vaatwasser
- bo Loze leiding t.b.v. Boiler
- DR Enkele wcd met randaarde t.b.v. Droger
- WM Enkele wcd met randaarde t.b.v. Wasmachine
- Erad Enkele wcd t.b.v. Elektrische radiator
- SV Dubbele wcd met randaarde opbouw t.b.v. Stadswarmte
- R Rookmelder
- Centraaldoos t.b.v. Rookmelder, verzamelpunt Thermostaat
- CAI Bedraad aansluitpunt CAI
- mk Loze leiding uit meterkast
- Schel, aangesloten op beldrukker in meterkast
- IC Intercomtoestel Vercoma BeoView
- B Beldrukker Rond
- Th - Leiding t.b.v. Thermostaat (boven schakelaar) - Leiding t.b.v. Thermostaat nabij verwarmingsverdeler in warme kast
- CO² Bedrade leiding t.b.v. CO² sensor woonkamer 230V
- mv Impulsschakelaar in keuken 4x0.8 Jung 534EU in 3v raam met wcd
- Aardmat, douche



beganegrond, Gebouw 2 deel 1

schaal 1 : 200

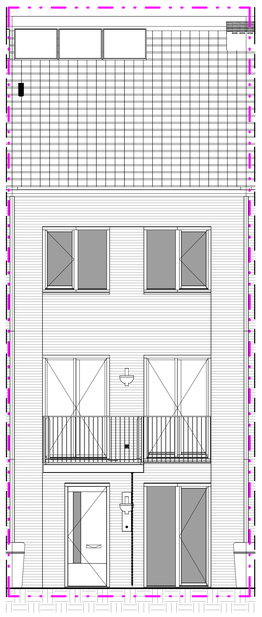

Oostgevel

schaal 1 : 50



Westgevel

schaal 1 : 50

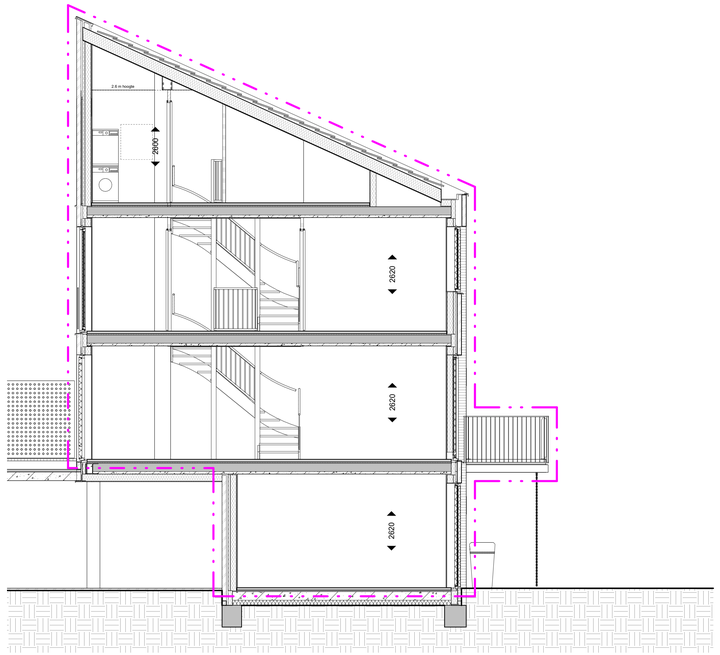

Doorsnede

schaal 1 : 50

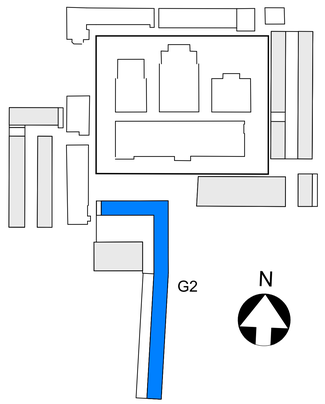

• MAATVOERING CA. MATEN

BOUWNUMMER 212

KOPERSCONTRACTTEKENING

Ontwikkelcombinatie: BPD - De Nijs B.V.
Contractpartij: De Nijs B.V.
opdrachtgever

Slachthuisdistrict, Haarlem
(fase 2)
project

BOUWNUMMER_212
type 2D-sp
Gebouw 2
onderdeel

wijziging	datum

formaat: A0
1:50 / 1:200 schaal
14-10-2021 datum
definitief status

VK G2 212
fase bouwdeel tekeningnummer

Cie. VAN OMMEREN ARCHITECTEN

formaat: A0

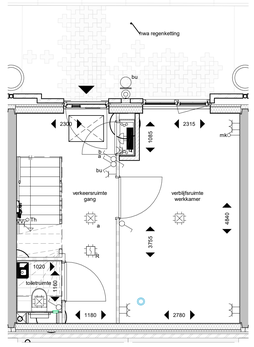

plattegrond; beganegrond

schaal 1 : 50

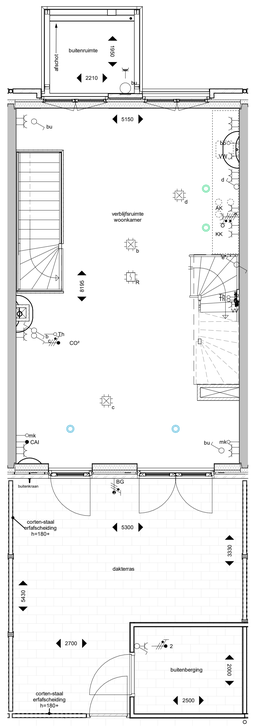

plattegrond; 1e verdieping

schaal 1 : 50

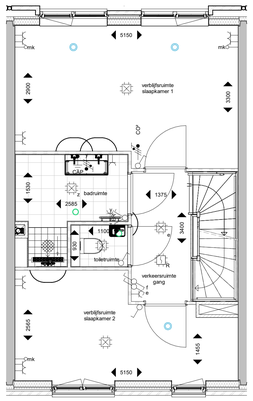

plattegrond; 2e verdieping

schaal 1 : 50

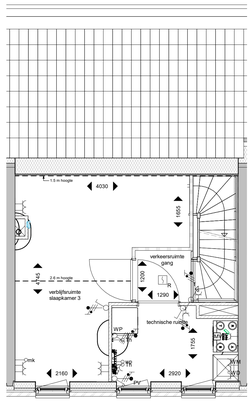

plattegrond; 3e verdieping

schaal 1 : 50

Renvooi

- metselwerk
- isolatie
- kalkzandsteen
- ihwg betonwand
- prefab
- HSB-wand
- metalstudwand
- gipsblok
- woningentree
- zelfsluitend
- 30 minuten brandwerend
- 60 minuten brandwerend
- meterkast
- plaatsingsruimte wasmachine/ -droger
- vloer tegelwerk
- douchescherm
- keuken opstelling
- hemelwaterafvoer / regenton
- huisnummersteen + woningentree verlichtingsarmatuur
- schematische aanduiding woning (gevel / doorsnede)
- schematische aanduiding woning (plattegrond)
- ventilatie inblaaspunt
- ventilatie afzuigpunt

Renvooi Elektra

- Centraaldoos
- bu — Lichtaansluitpunt buiten geschakeld door bu
- CAP — Centraal aardpunt, onder lichtaansluitpunt
- z — Lichtaansluitpunt wand badkamer geschakeld code z
- Lichtaansluitpunt
- Enkelpolige schakelaar
- Wisselschakelaar
- Serieschakelaar
- Combinatie (schakelaar en wcd onder 2-voudig raam)
- Enkele wcd met randaarde
- Dubbele wcd met randaarde, horizontale montage
- Enkele wcd met randaarde spatwaterdicht
- Dubbele wcd met randaarde opbouw meterkast 3611 doos
- Groepenverdeelkast

• Alle bergingen zijn voorzien van een wandcontactdoos.

Specifieke wcd's/aansluitpunten

- AK — Enkele wcd met randaarde t.b.v. wasemkap
- KK — Enkele wcd met randaarde t.b.v. koelkast
- MV — Enkele wcd met randaarde t.b.v. MV-box
- VV — Enkele wcd met randaarde t.b.v. Verwarmingsverdeler
- K — Perilex wcd t.b.v. Koken2x230V
- o — Loze leiding t.b.v. Oven
- vw — Loze leiding t.b.v. Vaatwasser
- bo — Loze leiding t.b.v. Boiler
- DR — Enkele wcd met randaarde t.b.v. Droger
- WM — Enkele wcd met randaarde t.b.v. Wasmachine
- Erad — Enkele wcd t.b.v. Elektrische radiator
- SV — Dubbele wcd met randaarde opbouw t.b.v. Stadswarmte
- R — Rookmelder
- Centraaldoos t.b.v. Rookmelder, verzamelpunt Thermostaat
- CAI — Bedraad aansluitpunt CAI
- mk — Loze leiding uit meterkast
- Schel, aangesloten op beldrukker in meterkast
- IC — Intercomtoestel Vercoma BeoView
- B — Beldrukker Rond
- Th — · Leiding t.b.v. Thermostaat (boven schakelaar) · Leiding t.b.v. Thermostaat nabij verwarmingsverdeler in warme kast
- CO² — Bedrade leiding t.b.v. CO² sensor woonkamer 230V
- mv — Impulsschakelaar in keuken 4x0.8 Jung 534EU in 3v raam met wcd
- Aardmat, douche



beganegrond, Gebouw 2 deel 1

schaal 1 : 200

N



Oostgevel

schaal 1 : 50



Westgevel

schaal 1 : 50

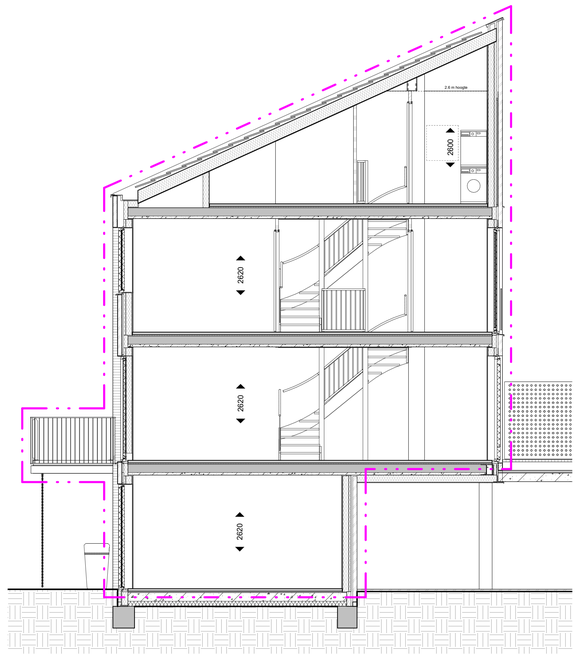

Doorsnede

schaal 1 : 50

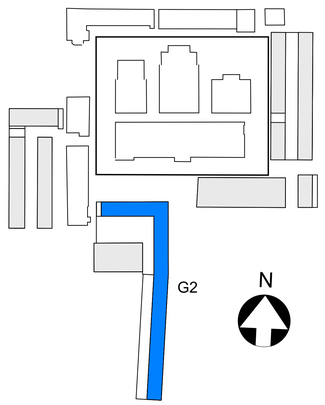

• MAATVOERING CA. MATEN

BOUWNUMMER 213

KOPERSCONTRACTTEKENING

Ontwikkelcombinatie: BPD - De Nijs B.V.
Contractpartij: De Nijs B.V.
opdrachtgever

Slachthuisdistrict, Haarlem
(fase 2)
project

BOUWNUMMER_213
type 2D
Gebouw 2
onderdeel

wijziging	datum

formaat: A0 | 1:50 / 1:200 schaal | 14-10-2021 datum | definitief status

VK G2 213
fase bouwdeel tekeningnummer

Cie. VAN OMMEREN ARCHITECTEN

© Copyright

formaat: A0

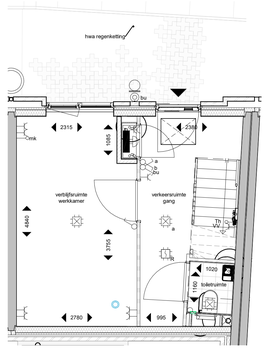

plattegrond; beganegrond

schaal 1 : 50

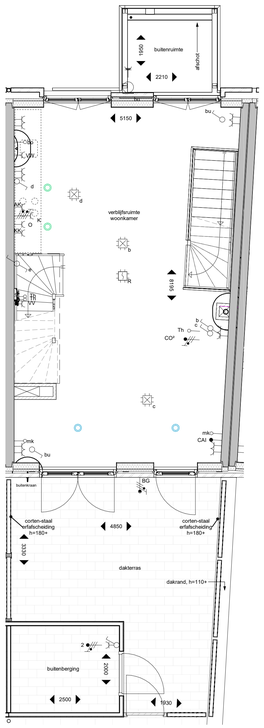

plattegrond; 1e verdieping

schaal 1 : 50

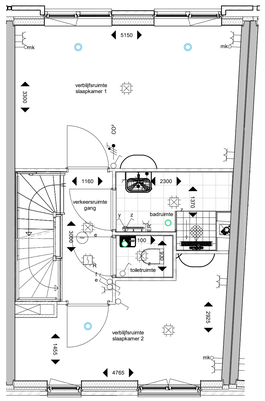

plattegrond; 2e verdieping

schaal 1 : 50

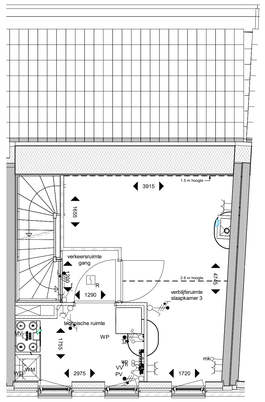

plattegrond; 3e verdieping

schaal 1 : 50

Renvooi

- metselwerk
- isolatie
- kalkzandsteen
- ihwg betonwand
- HSB-wand
- metalstudwand
- gipsblok
- woningentree
- zelfsluitend
- 30 minuten brandwerend
- 60 minuten brandwerend
- prefab
- meterkast
- plaatsingsruimte wasmachine/ -droger
- vloer tegelwerk
- douchescherm
- keuken opstelling
- hemelwaterafvoer / regenton
- huisnummersteen + woningentree verlichtingsarmatuur
- schematische aanduiding woning (gevel / doorsnede)
- schematische aanduiding woning (plattegrond)
- ventilatie inblaaspunt
- ventilatie afzuigpunt

Renvooi Elektra

- Centraaldoos
- bu — Lichtaansluitpunt buiten geschakeld door bu
- CAP — Centraal aardpunt, onder lichtaansluitpunt
- z — Lichtaansluitpunt wand badkamer geschakeld code z
- Lichtaansluitpunt
- Enkelpolige schakelaar
- Wisselschakelaar
- Serieschakelaar
- Combinatie (schakelaar en wcd onder 2-voudig raam)
- Enkele wcd met randaarde
- Dubbele wcd met randaarde, horizontale montage
- Enkele wcd met randaarde spatwaterdicht
- Dubbele wcd met randaarde opbouw meterkast 3611 doos
- Groepenverdeelkast

• Alle bergingen zijn voorzien van een wandcontactdoos.

Specifieke wcd's/aansluitpunten

- AK — Enkele wcd met randaarde t.b.v. wasemkap
- KK — Enkele wcd met randaarde t.b.v. koelkast
- MV — Enkele wcd met randaarde t.b.v. MV-box
- VV — Enkele wcd met randaarde t.b.v. Verwarmingsverdeler
- K — Perilex wcd t.b.v. Koken2x230V
- o — Loze leiding t.b.v. Oven
- vw — Loze leiding t.b.v. Vaatwasser
- bo — Loze leiding t.b.v. Boiler
- DR — Enkele wcd met randaarde t.b.v. Droger
- WM — Enkele wcd met randaarde t.b.v. Wasmachine
- Erad — Enkele wcd t.b.v. Elektrische radiator
- SV — Dubbele wcd met randaarde opbouw t.b.v. Stadswarmte
- R — Rookmelder
- Centraaldoos t.b.v. Rookmelder, verzamelpunt Thermostaat
- CAI — Bedraad aansluitpunt CAI
- mk — Loze leiding uit meterkast
- Schel, aangesloten op beldrukker in meterkast
- IC — Intercomtoestel Vercoma BeoView
- K — Beldrukker Rond
- Th — Leiding t.b.v. Thermostaat (boven schakelaar) - Leiding t.b.v. Thermostaat nabij verwarmingsverdeler in warme kast
- CO² — Bedrade leiding t.b.v. CO² sensor woonkamer 230V
- imv — Impulsschakelaar in keuken 4x0.8 Jung 534EU in 3v raam met wcd
- Aardmat, douche

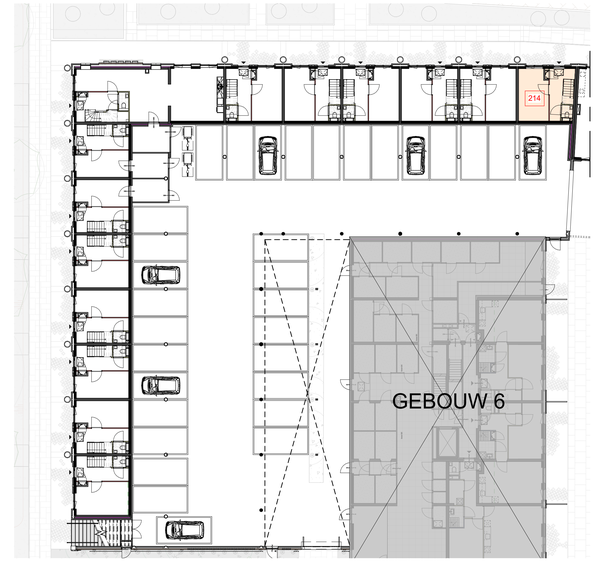

beganegrond, Gebouw 2 deel 1

schaal 1 : 200

N

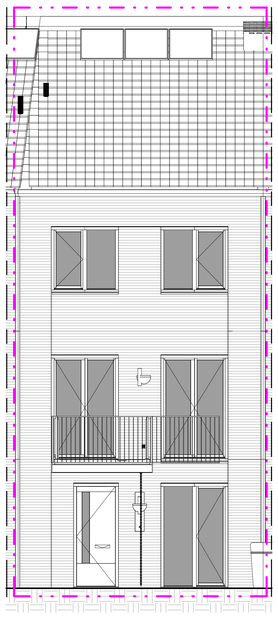

Oostgevel

schaal 1 : 50

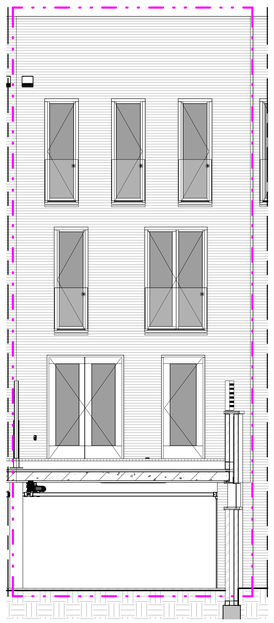

Westgevel

schaal 1 : 50

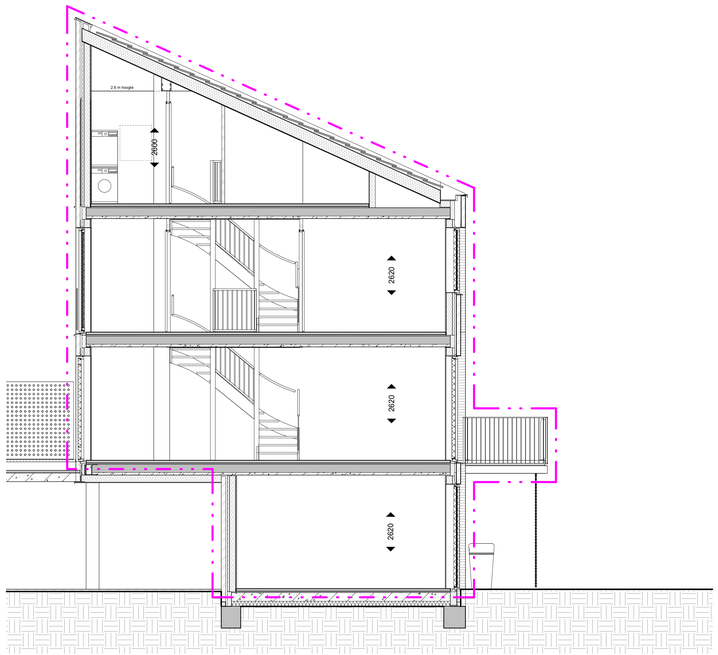

Doorsnede

schaal 1 : 50

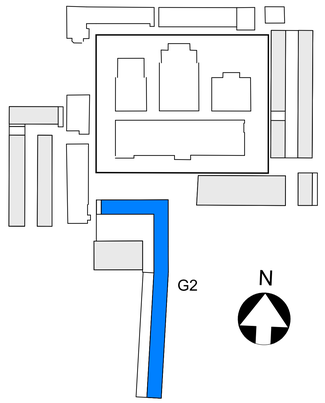

• MAATVOERING CA. MATEN

BOUWNUMMER 214

KOPERSCONTRACTTEKENING

Ontwikkelcombinatie: BPD - De Nijs B.V.
Contractpartij: De Nijs B.V.
opdrachtgever

Slachthuisdistrict, Haarlem
(fase 2)
project

BOUWNUMMER_214
type 2E
Gebouw 2
onderdeel

wijziging	datum

formaat: A0
schaal: 1:50 / 1:200
datum: 14-10-2021
status: definitief

fase: VK
bouwdeel: G2
tekeningnummer: 214

Cie. VAN OMMEREN ARCHITECTEN

formaat: A0

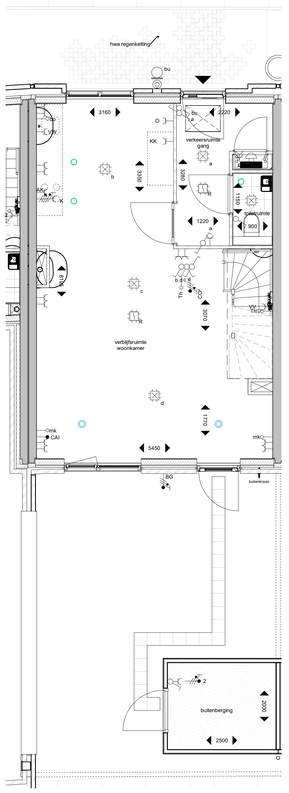

plattegrond; beganegrond

schaal 1 : 50

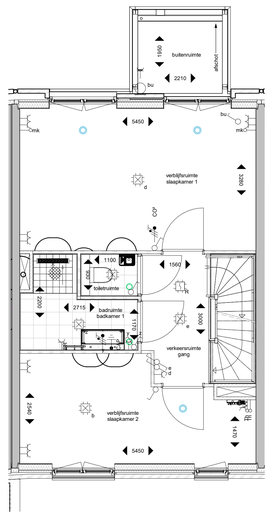

plattegrond; 1e verdieping

schaal 1 : 50

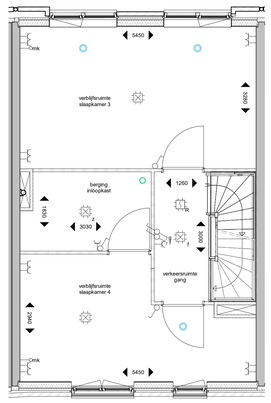

plattegrond; 2e verdieping

schaal 1 : 50

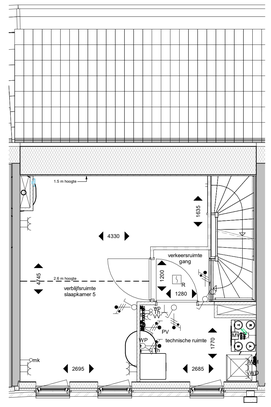

plattegrond; 3e verdieping

schaal 1 : 50

Renvooi

- metselwerk
- isolatie
- kalkzandsteen
- ihwg betonwand
- HSB-wand
- metalstudwand
- gipsblok
- woningentree
- zelfsluitend
- 30 minuten brandwerend
- 60 minuten brandwerend
- prefab
- meterkast
- plaatsingsruimte wasmachine/ -droger
- vloer tegelwerk
- douchescherm
- keuken opstelling
- hemelwaterafvoer / regenton
- huisnummersteen + woningentree verlichtingsarmatuur
- schematische aanduiding woning (gevel / doorsnede)
- schematische aanduiding woning (plattegrond)
- ventilatie inblaaspunt
- ventilatie afzuigpunt

Renvooi Elektra

- Centraaldoos
- Lichtaansluitpunt buiten geschakeld door bu
- CAP Centraal aardpunt, onder lichtaansluitpunt
- Lichtaansluitpunt wand badkamer geschakeld code z
- Lichtaansluitpunt
- Enkelpolige schakelaar
- Wisselschakelaar
- Serieschakelaar
- Combinatie (schakelaar en wcd onder 2-voudig raam)
- Enkele wcd met randaarde
- Dubbele wcd met randaarde, horizontale montage
- Enkele wcd met randaarde spatwaterdicht
- Dubbele wcd met randaarde opbouw meterkast 3611 doos
- Groepenverdeelkast

• Alle bergingen zijn voorzien van een wandcontactdoos.

Specifieke wcd's/aansluitpunten

- AK Enkele wcd met randaarde t.b.v. wasemkap
- KK Enkele wcd met randaarde t.b.v. koelkast
- MV Enkele wcd met randaarde t.b.v. MV-box
- VV Enkele wcd met randaarde t.b.v. Verwarmingsverdeler
- K Perilex wcd t.b.v. Koken2x230V
- o Loze leiding t.b.v. Oven
- vw Loze leiding t.b.v. Vaatwasser
- bo Loze leiding t.b.v. Boiler
- DR Enkele wcd met randaarde t.b.v. Droger
- WM Enkele wcd met randaarde t.b.v. Wasmachine
- Erad Enkele wcd t.b.v. Elektrische radiator
- SV Dubbele wcd met randaarde opbouw t.b.v. Stadswarmte
- R Rookmelder
- Centraaldoos t.b.v. Rookmelder, verzamelpunt Thermostaat
- CAI Bedraad aansluitpunt CAI
- mk Loze leiding uit meterkast
- Schel, aangesloten op beldrukker in meterkast
- IC Intercomtoestel Vercoma BeoView
- B Beldrukker Rond
- Th - Leiding t.b.v. Thermostaat (boven schakelaar) - Leiding t.b.v. Thermostaat nabij verwarmingsverdeler in warme kast
- CO² Bedrade leiding t.b.v. CO² sensor woonkamer 230V
- mv Impulsschakelaar in keuken 4x0.8 Jung 534EU in 3v raam met wcd
- Aardmat, douche

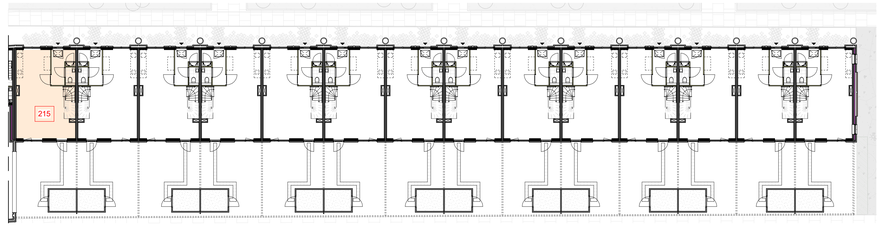

beganegrond, Gebouw 2 deel 2

schaal 1 : 200

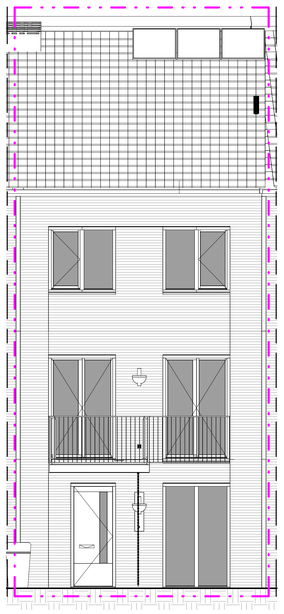

Oostgevel

schaal 1 : 50

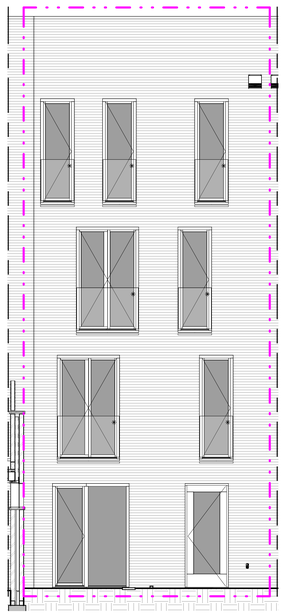

Westgevel

schaal 1 : 50

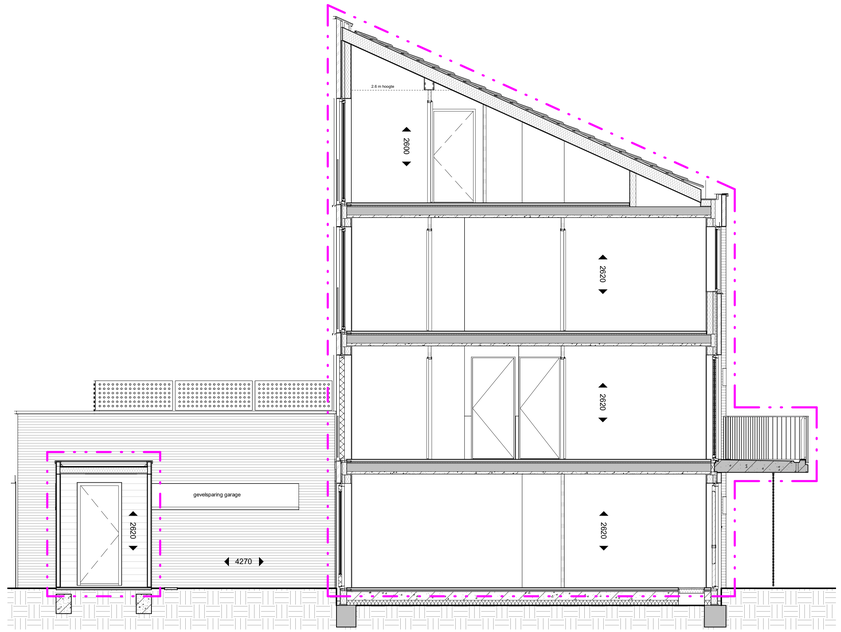

Doorsnede

schaal 1 : 50

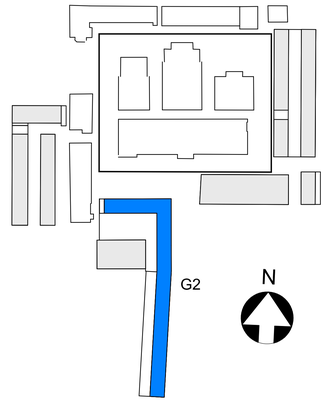

• MAATVOERING CA. MATEN

BOUWNUMMER 215

KOPERSCONTRACTTEKENING

Ontwikkelcombinatie: BPD - De Nijs B.V.
Contractpartij: De Nijs B.V.
opdrachtgever

Slachthuisdistrict, Haarlem (fase 2)
project

BOUWNUMMER_215
type 2G
Gebouw 2
onderdeel

wijziging	datum

formaat	
A0	
1:50 / 1:200	14-10-2021 definitief
schaal	datum status

VK G2 215
fase bouwdeel tekeningnummer

Cie. VAN OMMEREN ARCHITECTEN

formaat: A0

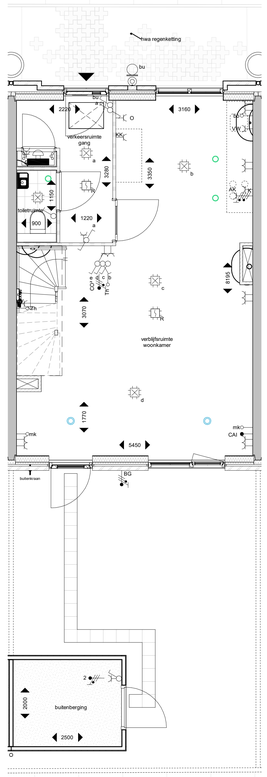

plattegrond; beganegrond

schaal 1 : 50

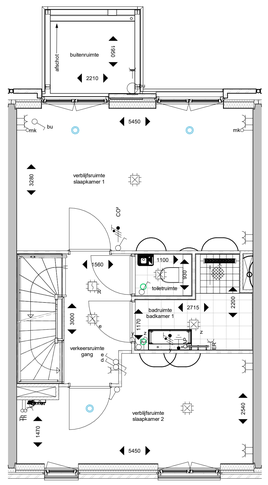

plattegrond; 1e verdieping

schaal 1 : 50

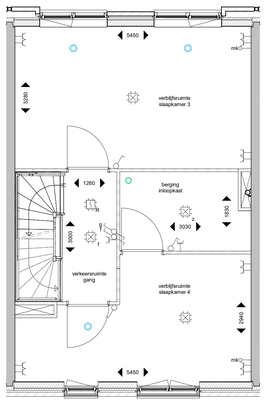

plattegrond; 2e verdieping

schaal 1 : 50

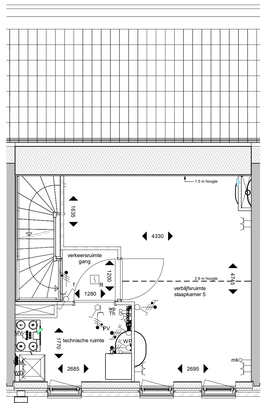

plattegrond; 3e verdieping

schaal 1 : 50

Renvooi

- metselwerk
- isolatie
- kalkzandsteen
- ihweg betonwand
- HSB-wand
- metalstudwand
- gipsblok
- woningentree
- zelfsluitend
- 30 minuten brandwerend
- 60 minuten brandwerend
- prefab
- meterkast
- plaatsingsruimte wasmachine/ -droger
- vloer tegelwerk
- douchescherm
- keuken opstelling
- hemelwaterafvoer / regenton
- huisnummersteen + woningentree verlichtingsarmatuur
- schematische aanduiding woning (gevel / doorsnede)
- schematische aanduiding woning (plattegrond)
- ventilatie inblaaspunt
- ventilatie afzuigpunt

Renvooi Elektra

- Centraaldoos
- bu — Lichtaansluitpunt buiten geschakeld door bu
- CAP — Centraal aardpunt, onder lichtaansluitpunt
- z — Lichtaansluitpunt wand badkamer geschakeld code z
- Lichtaansluitpunt
- Enkelpolige schakelaar
- Wisselschakelaar
- Serieschakelaar
- Combinatie (schakelaar en wcd onder 2-voudig raam)
- Enkele wcd met randaarde
- Dubbele wcd met randaarde, horizontale montage
- Enkele wcd met randaarde spatwaterdicht
- Dubbele wcd met randaarde opbouw meterkast 3611 doos
- Groepenverdeelkast

• Alle bergingen zijn voorzien van een wandcontactdoos.

Specifieke wcd's/aansluitpunten

- AK — Enkele wcd met randaarde t.b.v. wasemkap
- KK — Enkele wcd met randaarde t.b.v. koelkast
- MV — Enkele wcd met randaarde t.b.v. MV-box
- VV — Enkele wcd met randaarde t.b.v. Verwarmingsverdeler
- K — Perilex wcd t.b.v. Koken2x230V
- o — Loze leiding t.b.v. Oven
- vw — Loze leiding t.b.v. Vaatwasser
- bo — Loze leiding t.b.v. Boiler
- DR — Enkele wcd met randaarde t.b.v. Droger
- WM — Enkele wcd met randaarde t.b.v. Wasmachine
- Erad — Enkele wcd t.b.v. Elektrische radiator
- SV — Dubbele wcd met randaarde opbouw t.b.v. Stadswarmte
- R — Rookmelder
- Centraaldoos t.b.v. Rookmelder, verzamelpunt Thermostaat
- CAI — Bedraad aansluitpunt CAI
- mk — Loze leiding uit meterkast
- Schel, aangesloten op beldrukker in meterkast
- IC — Intercomtoestel Vercoma BeoView
- B — Beldrukker Rond
- Th — Leiding t.b.v. Thermostaat (boven schakelaar) / Leiding t.b.v. Thermostaat nabij verwarmingsverdeler in warme kast
- CO² — Bedrade leiding t.b.v. CO² sensor woonkamer 230V
- mv — Impulsschakelaar in keuken 4x0.8 Jung 534EU in 3v raam met wcd
- Aardmat, douche

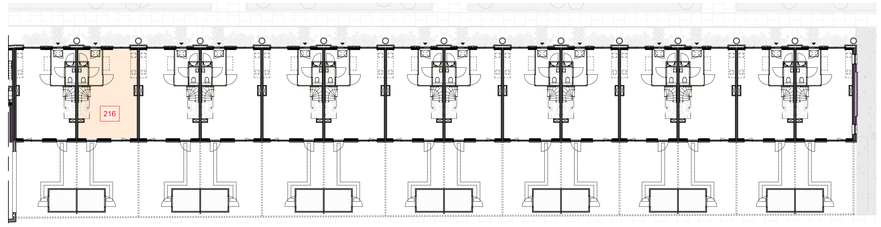

beganegrond, Gebouw 2 deel 2

schaal 1 : 200

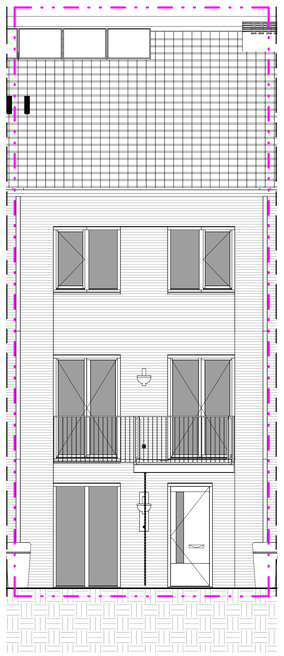

Oostgevel

schaal 1 : 50

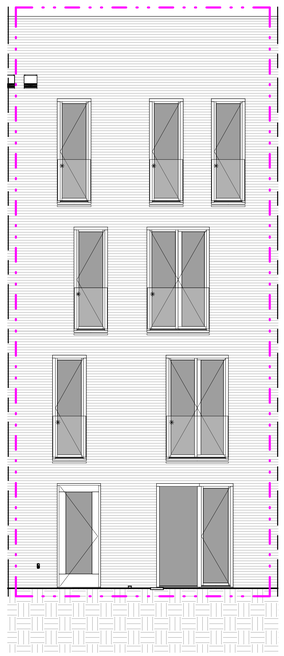

Westgevel

schaal 1 : 50

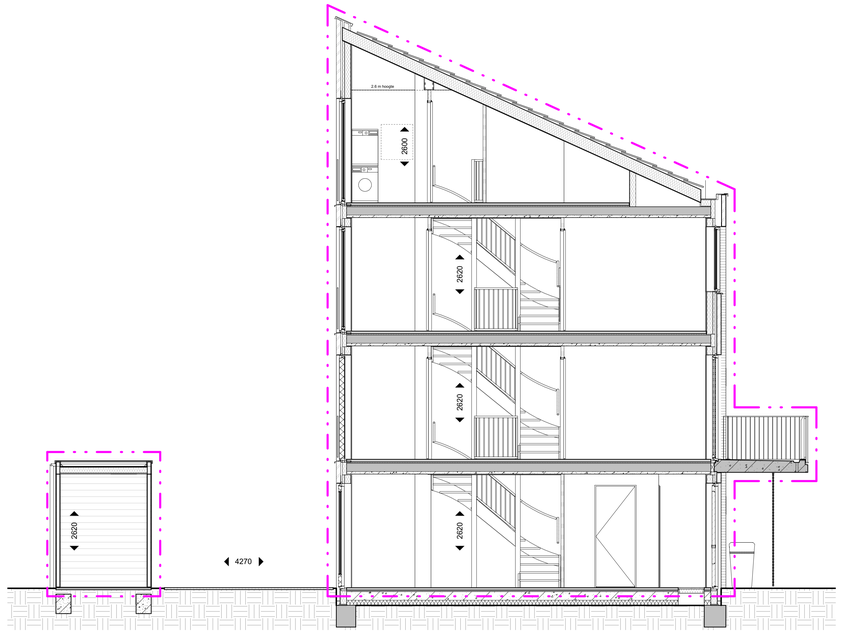

Doorsnede

schaal 1 : 50

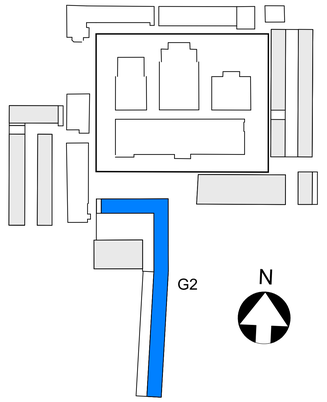

• MAATVOERING CA. MATEN

BOUWNUMMER 216

KOPERSCONTRACTTEKENING

Ontwikkelcombinatie: BPD - De Nijs B.V.
Contractpartij: De Nijs B.V.
opdrachtgever

Slachthuisdistrict, Haarlem
(fase 2)
project

BOUWNUMMER_216
type 2G-sp
Gebouw 2
onderdeel

wijziging	datum

formaat: A0

1:50 / 1:200	14-10-2021	definitief
schaal	datum	status

VK G2 216

fase bouwdeel tekeningnummer

Cie. VAN OMMEREN ARCHITECTEN

formaat: A0

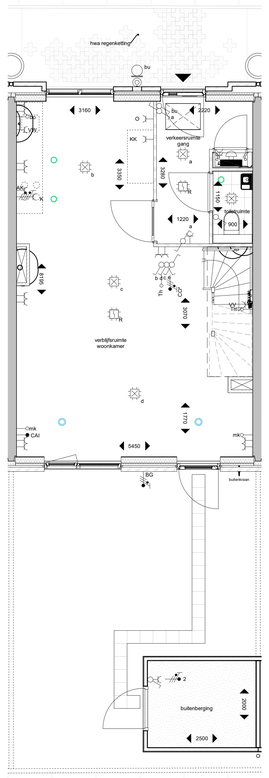

plattegrond; beganegrond

schaal 1 : 50

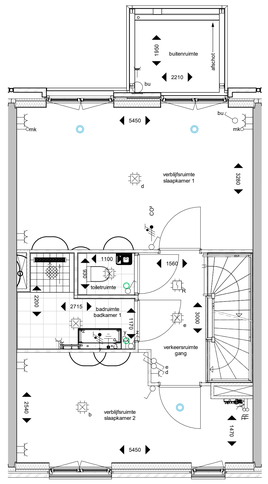

plattegrond; 1e verdieping

schaal 1 : 50

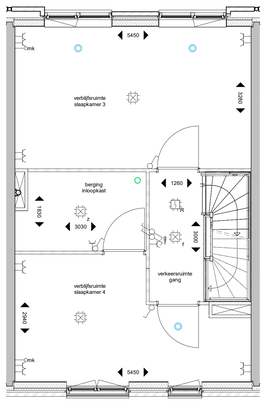

plattegrond; 2e verdieping

schaal 1 : 50

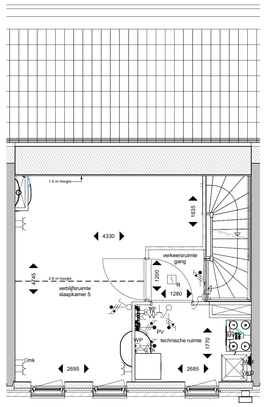

plattegrond; 3e verdieping

schaal 1 : 50

Renvooi

- metselwerk
- isolatie
- kalkzandsteen
- ihwg betonwand
- HSB-wand
- metalstudwand
- gipsblok
- woningentree
- zelfsluitend
- 30 minuten brandwerend
- 60 minuten brandwerend
- prefab
- meterkast
- plaatsingsruimte wasmachine/ -droger
- vloer tegelwerk
- douchescherm
- keuken opstelling
- hemelwaterafvoer / regenton
- huisnummersteen + woningentree verlichtingsarmatuur
- schematische aanduiding woning (gevel / doorsnede)
- schematische aanduiding woning (plattegrond)
- ventilatie inblaaspunt
- ventilatie afzuigpunt

Renvooi Elektra

- Centraaldoos
- Lichtaansluitpunt buiten geschakeld door bu
- CAP Centraal aardpunt, onder lichtaansluitpunt
- Lichtaansluitpunt wand badkamer geschakeld code z
- Lichtaansluitpunt
- Enkelpolige schakelaar
- Wisselschakelaar
- Serieschakelaar
- Combinatie (schakelaar en wcd onder 2-voudig raam)
- Enkele wcd met randaarde
- Dubbele wcd met randaarde, horizontale montage
- Enkele wcd met randaarde spatwaterdicht
- Dubbele wcd met randaarde opbouw meterkast 3611 doos
- Groepenverdeelkast

• Alle bergingen zijn voorzien van een wandcontactdoos.

Specifieke wcd's/aansluitpunten

- AK Enkele wcd met randaarde t.b.v. wasemkap
- KK Enkele wcd met randaarde t.b.v. koelkast
- MV Enkele wcd met randaarde t.b.v. MV-box
- VV Enkele wcd met randaarde t.b.v. Verwarmingsverdeler
- K Perilex wcd t.b.v. Koken2x230V
- o Loze leiding t.b.v. Oven
- vw Loze leiding t.b.v. Vaatwasser
- bo Loze leiding t.b.v. Boiler
- DR Enkele wcd met randaarde t.b.v. Droger
- WM Enkele wcd met randaarde t.b.v. Wasmachine
- Erad Enkele wcd t.b.v. Elektrische radiator
- SV Dubbele wcd met randaarde opbouw t.b.v. Stadswarmte
- R Rookmelder
- Centraaldoos t.b.v. Rookmelder, verzamelpunt Thermostaat
- CAI Bedraad aansluitpunt CAI
- mk Loze leiding uit meterkast
- Schel, aangesloten op beldrukker in meterkast
- IC Intercomtoestel Vercoma BeoView
- B Beldrukker Rond
- Th - Leiding t.b.v. Thermostaat (boven schakelaar) - Leiding t.b.v. Thermostaat nabij verwarmingsverdeler in warme kast
- CO² Bedrade leiding t.b.v. CO² sensor woonkamer 230V
- mv Impulsschakelaar in keuken 4x0.8 Jung 534EU in 3v raam met wcd
- Aardmat, douche

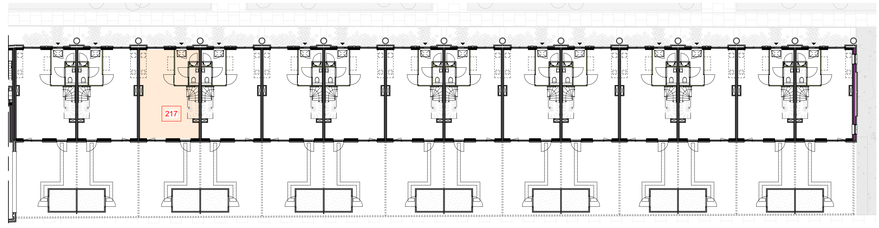

beganegrond, Gebouw 2 deel 2

schaal 1 : 200

N

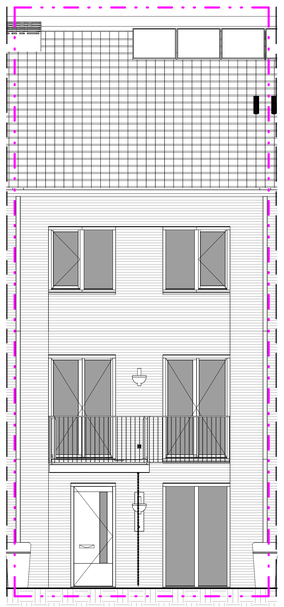

Oostgevel

schaal 1 : 50

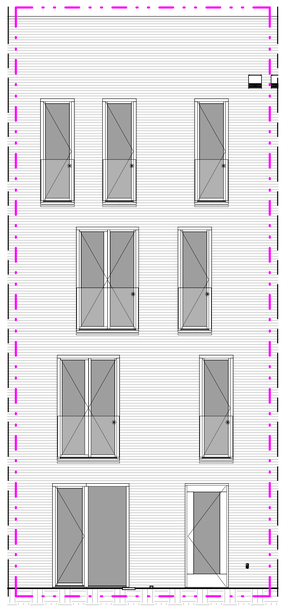

Westgevel

schaal 1 : 50

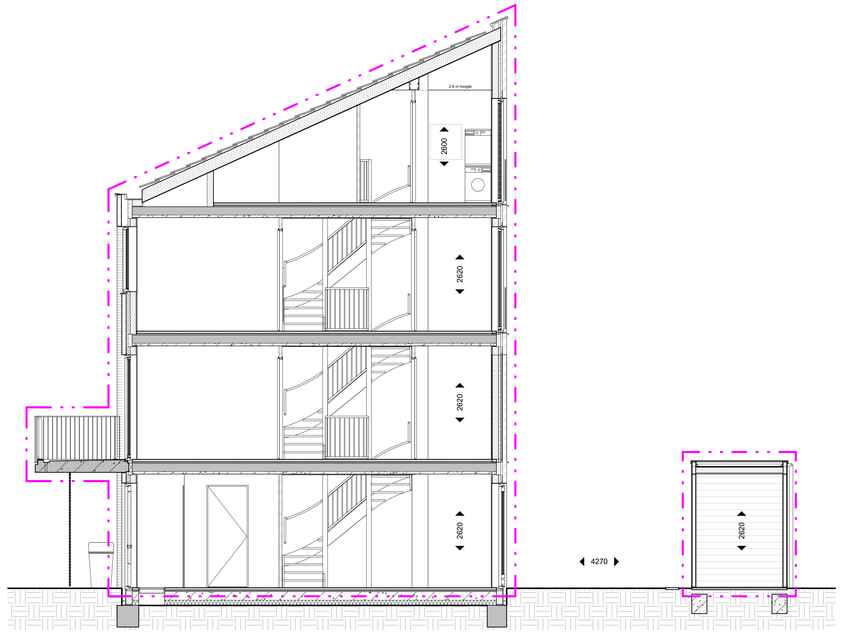

Doorsnede

schaal 1 : 50

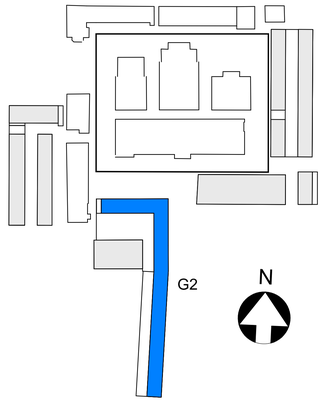

• MAATVOERING CA. MATEN

BOUWNUMMER 217

KOPERSCONTRACTTEKENING

opdrachtgever: Ontwikkelcombinatie: BPD - De Nijs B.V. Contractpartij: De Nijs B.V.

project: Slachthuisdistrict, Haarlem (fase 2)

onderdeel: BOUWNUMMER_217 type 2G Gebouw 2

wijziging	datum

formaat: A0

schaal	datum	status
1:50 / 1:200	14-10-2021	definitief

fase	bouwdeel	tekeningnummer
VK	G2	217

Cie. VAN OMMEREN ARCHITECTEN

formaat: A0

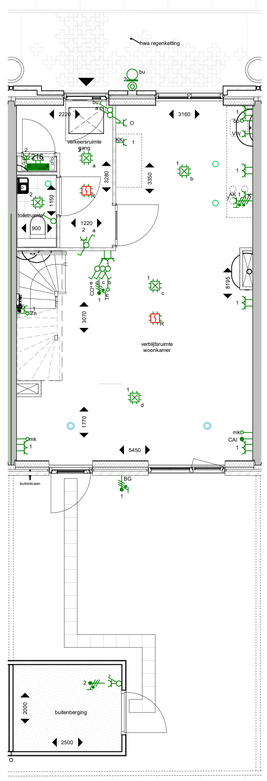
hwa regenketting
bu
2220
3160
verkeersruimte gang
215
1260
3950
1150
toilet/meter
900
1220
mk
AK
1
1
1

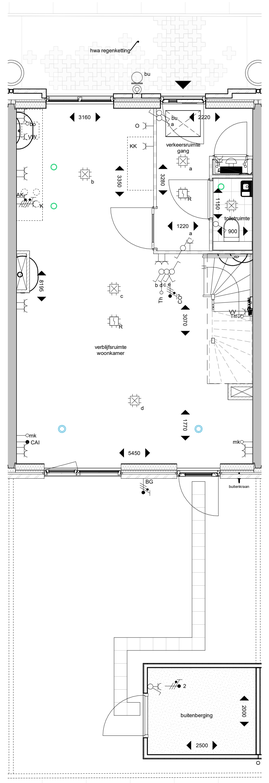

plattegrond; beganegrond

schaal 1 : 50

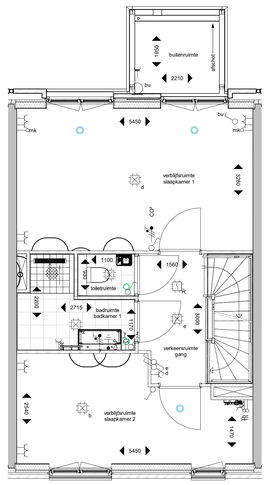

plattegrond; 1e verdieping

schaal 1 : 50

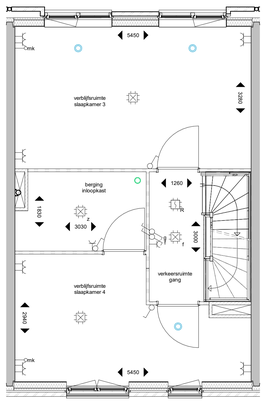

plattegrond; 2e verdieping

schaal 1 : 50

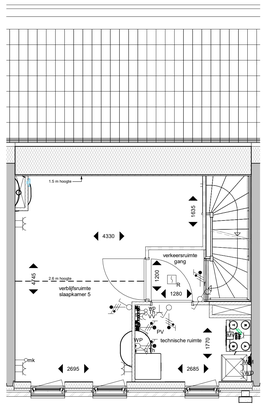

plattegrond; 3e verdieping

schaal 1 : 50

Renvooi

- metselwerk
- isolatie
- kalkzandsteen
- ihweg betonwand
- prefab
- HSB-wand
- metalstudwand
- gipsblok
- woningentree
- zelfsluitend
- 30 minuten brandwerend
- 60 minuten brandwerend
- meterkast
- plaatsingsruimte wasmachine/ -droger
- vloer tegelwerk
- douchescherm
- keuken opstelling
- hemelwaterafvoer / regenton
- huisnummersteen + woningentree verlichtingsarmatuur
- schematische aanduiding woning (gevel / doorsnede)
- schematische aanduiding woning (plattegrond)
- ventilatie inblaaspunt
- ventilatie afzuigpunt

Renvooi Elektra

- Centraaldoos
- bu — Lichtaansluitpunt buiten geschakeld door bu
- CAP — Centraal aardpunt, onder lichtaansluitpunt
- z — Lichtaansluitpunt wand badkamer geschakeld code z
- Lichtaansluitpunt
- Enkelpolige schakelaar
- Wisselschakelaar
- Serieschakelaar
- Combinatie (schakelaar en wcd onder 2-voudig raam)
- Enkele wcd met randaarde
- Dubbele wcd met randaarde, horizontale montage
- Enkele wcd met randaarde spatwaterdicht
- Dubbele wcd met randaarde opbouw meterkast 3611 doos
- Groepenverdeelkast
- * Alle bergingen zijn voorzien van een wandcontactdoos.

Specifieke wcd's/aansluitpunten

- AK — Enkele wcd met randaarde t.b.v. wasemkap
- KK — Enkele wcd met randaarde t.b.v. koelkast
- MV — Enkele wcd met randaarde t.b.v. MV-box
- VV — Enkele wcd met randaarde t.b.v. Verwarmingsverdeler
- K — Perilex wcd t.b.v. Koken2x230V
- o — Loze leiding t.b.v. Oven
- vw — Loze leiding t.b.v. Vaatwasser
- bo — Loze leiding t.b.v. Boiler
- DR — Enkele wcd met randaarde t.b.v. Droger
- WM — Enkele wcd met randaarde t.b.v. Wasmachine
- Erad — Enkele wcd t.b.v. Elektrische radiator
- SV — Dubbele wcd met randaarde opbouw t.b.v. Stadswarmte
- R — Rookmelder
- Centraaldoos t.b.v. Rookmelder, verzamelpunt Thermostaat
- CAI — Bedraad aansluitpunt CAI
- mk — Loze leiding uit meterkast
- Schel, aangesloten op beldrukker in meterkast
- IC — Intercomtoestel Vercoma BeoView
- B — Beldrukker Rond
- Th — Leiding t.b.v. Thermostaat (boven schakelaar) / Leiding t.b.v. Thermostaat nabij verwarmingsverdeler in warme kast
- CO² — Bedrade leiding t.b.v. CO² sensor woonkamer 230V
- imv — Impulsschakelaar in keuken 4x0.8 Jung 534EU in 3v raam met wcd
- Aardmat, douche

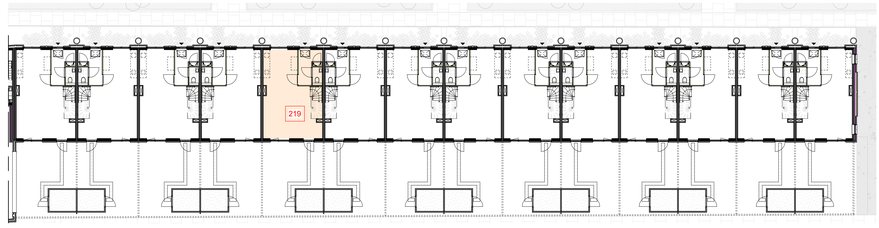

beganegrond, Gebouw 2 deel 2

schaal 1 : 200

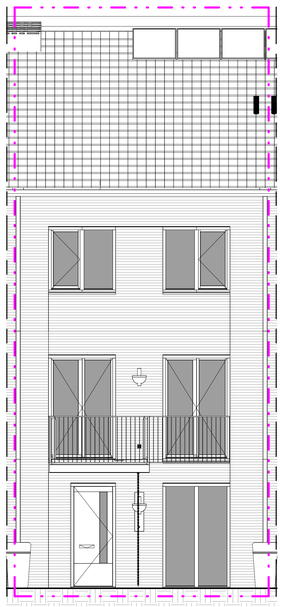

Oostgevel

schaal 1 : 50

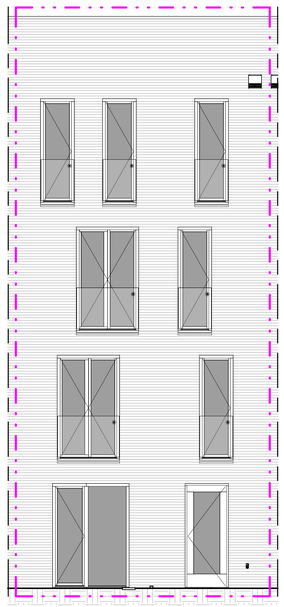

Westgevel

schaal 1 : 50

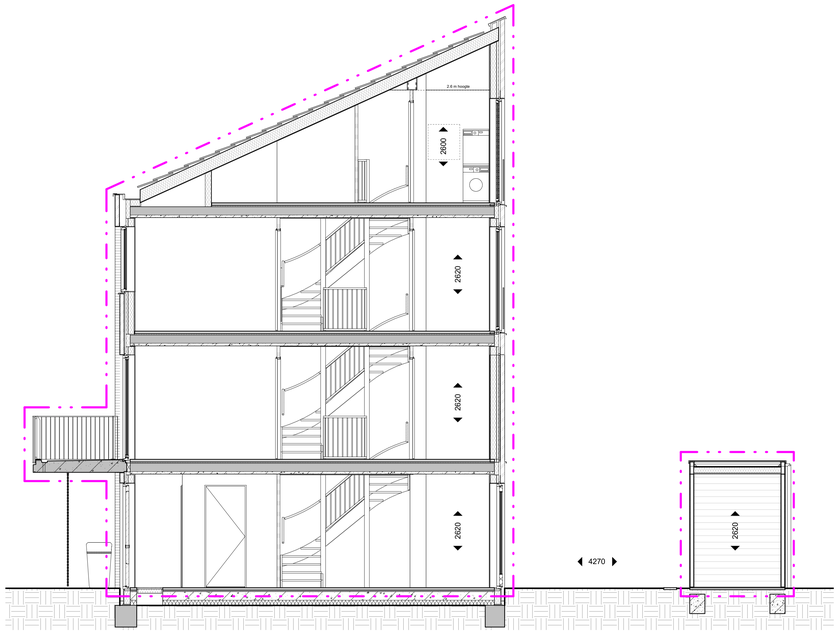

Doorsnede

schaal 1 : 50

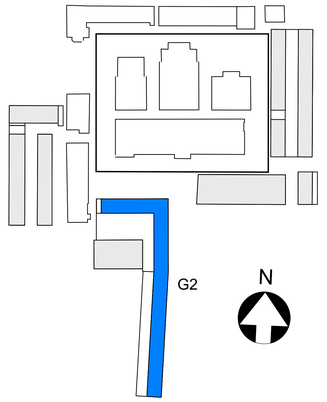

• MAATVOERING CA. MATEN

BOUWNUMMER 219

KOPERSCONTRACTTEKENING

Ontwikkelcombinatie: BPD - De Nijs B.V.
Contractpartij: De Nijs B.V.
opdrachtgever

Slachthuisdistrict, Haarlem
(fase 2)
project

BOUWNUMMER_219
type 2G
Gebouw 2
onderdeel

wijziging	datum

formaat: A0

1:50 / 1:200	14-10-2021	definitief
schaal	datum	status

VK G2 219

fase bouwdeel tekeningnummer

Cie. VAN OMMEREN ARCHITECTEN

formaat: A0

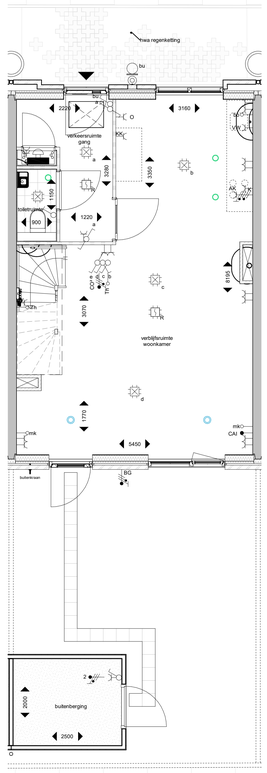

plattegrond; beganegrond

schaal 1 : 50

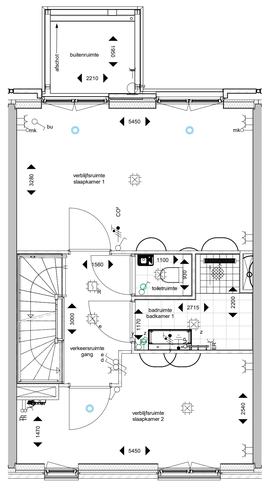

plattegrond; 1e verdieping

schaal 1 : 50

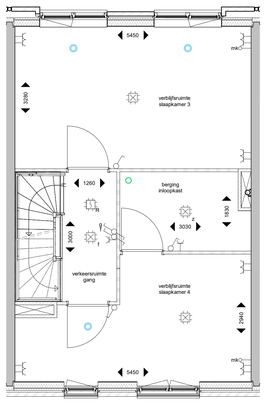

plattegrond; 2e verdieping

schaal 1 : 50

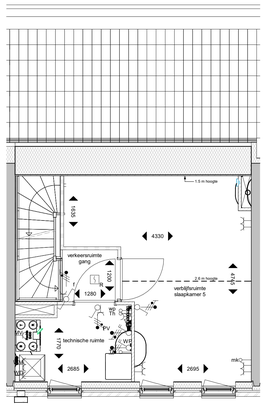

plattegrond; 3e verdieping

schaal 1 : 50

Renvooi

- metselwerk
- isolatie
- kalkzandsteen
- ihweg betonwand
- prefab
- HSB-wand
- metalstudwand
- gipsblok
- woningentree
- zelfsluitend
- 30 minuten brandwerend
- 60 minuten brandwerend
- meterkast
- plaatsingsruimte wasmachine/ -droger
- vloer tegelwerk
- douchescherm
- keuken opstelling
- hemelwaterafvoer / regenton
- huisnummersteen + woningentree verlichtingsarmatuur
- schematische aanduiding woning (gevel / doorsnede)
- schematische aanduiding woning (plattegrond)
- ventilatie inblaaspunt
- ventilatie afzuigpunt

Renvooi Elektra

- Centraaldoos
- bu — Lichtaansluitpunt buiten geschakeld door bu
- CAP — Centraal aardpunt, onder lichtaansluitpunt
- z — Lichtaansluitpunt wand badkamer geschakeld code z
- Lichtaansluitpunt
- Enkelpolige schakelaar
- Wisselschakelaar
- Serieschakelaar
- Combinatie (schakelaar en wcd onder 2-voudig raam)
- Enkele wcd met randaarde
- Dubbele wcd met randaarde, horizontale montage
- Enkele wcd met randaarde spatwaterdicht
- Dubbele wcd met randaarde opbouw meterkast 3611 doos
- Groepenverdeelkast

• Alle bergingen zijn voorzien van een wandcontactdoos.

Specifieke wcd's/aansluitpunten

- AK — Enkele wcd met randaarde t.b.v. wasemkap
- KK — Enkele wcd met randaarde t.b.v. koelkast
- MV — Enkele wcd met randaarde t.b.v. MV-box
- VV — Enkele wcd met randaarde t.b.v. Verwarmingsverdeler
- K — Perilex wcd t.b.v. Koken2x230V
- o — Loze leiding t.b.v. Oven
- vw — Loze leiding t.b.v. Vaatwasser
- bo — Loze leiding t.b.v. Boiler
- DR — Enkele wcd met randaarde t.b.v. Droger
- WM — Enkele wcd met randaarde t.b.v. Wasmachine
- Erad — Enkele wcd t.b.v. Elektrische radiator
- SV — Dubbele wcd met randaarde opbouw t.b.v. Stadswarmte
- R — Rookmelder
- Centraaldoos t.b.v. Rookmelder, verzamelpunt Thermostaat
- CAI — Bedraad aansluitpunt CAI
- mk — Loze leiding uit meterkast
- Schel, aangesloten op beldrukker in meterkast
- IC — Intercomtoestel Vercoma BeoView
- B — Beldrukker Rond
- Th — Leiding t.b.v. Thermostaat (boven schakelaar) / Leiding t.b.v. Thermostaat nabij verwarmingsverdeler in warme kast
- CO² — Bedrade leiding t.b.v. CO² sensor woonkamer 230V
- mv — Impulsschakelaar in keuken 4x0.8 Jung 534EU in 3v raam met wcd
- Aardmat, douche

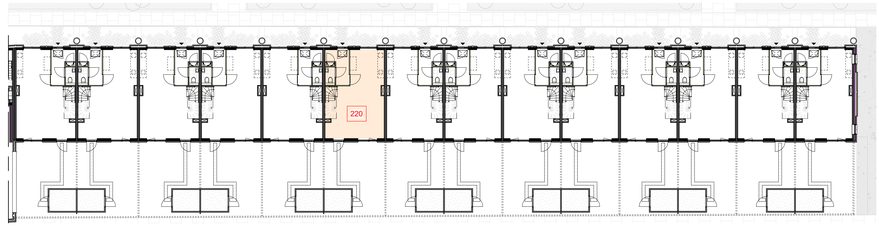

beganegrond, Gebouw 2 deel 2

schaal 1 : 200

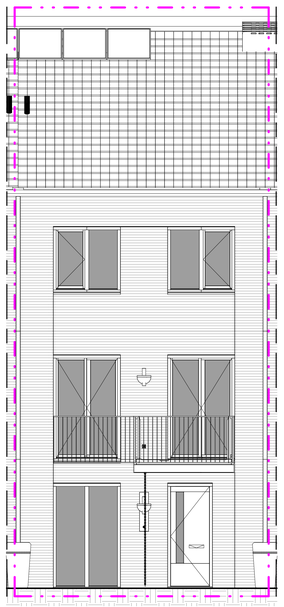

Oostgevel

schaal 1 : 50

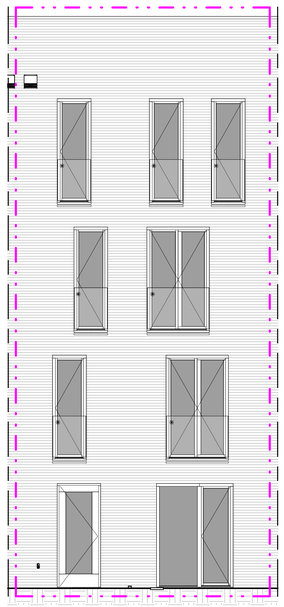

Westgevel

schaal 1 : 50

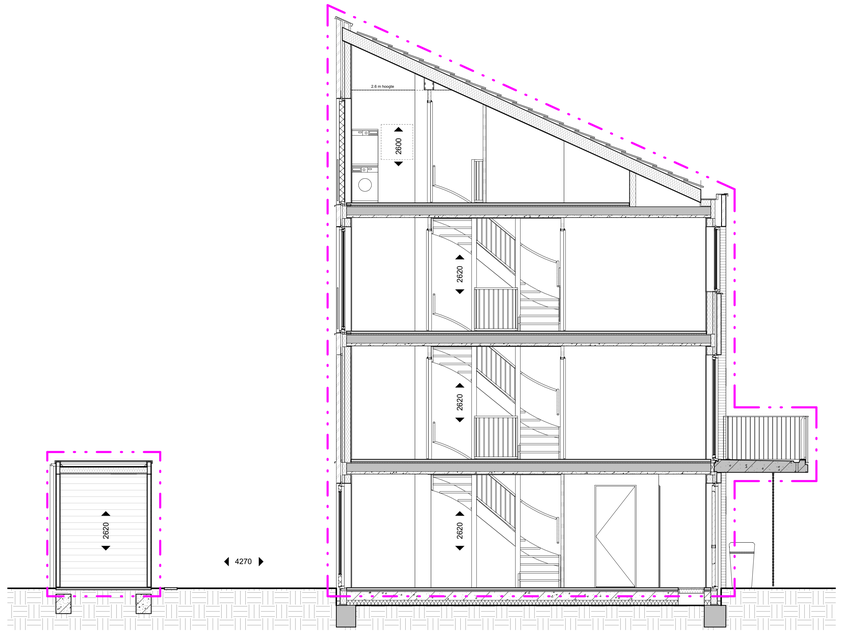

Doorsnede

schaal 1 : 50

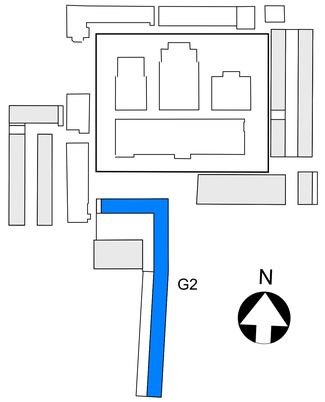

• MAATVOERING CA. MATEN

BOUWNUMMER 220

KOPERSCONTRACTTEKENING

Ontwikkelcombinatie: BPD - De Nijs B.V.
Contractpartij: De Nijs B.V.
opdrachtgever

Slachthuisdistrict, Haarlem
(fase 2)
project

BOUWNUMMER_220
type 2G-sp
Gebouw 2
onderdeel

wijziging	datum
formaat: A0	
1:50 / 1:200	14-10-2021 definitief
schaal	datum status

VK G2 220
fase bouwdeel tekeningnummer

Cie. VAN OMMEREN ARCHITECTEN

formaat: A0

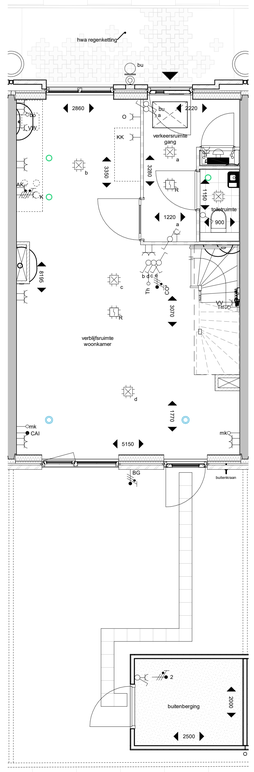

plattegrond; beganegrond

schaal 1 : 50

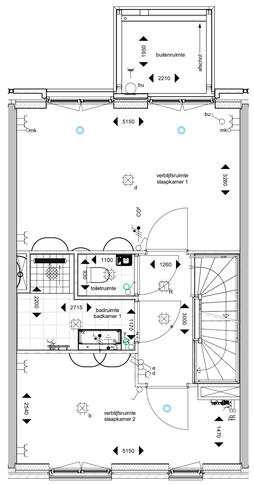

plattegrond; 1e verdieping

schaal 1 : 50

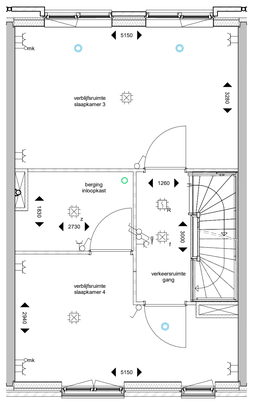

plattegrond; 2e verdieping

schaal 1 : 50

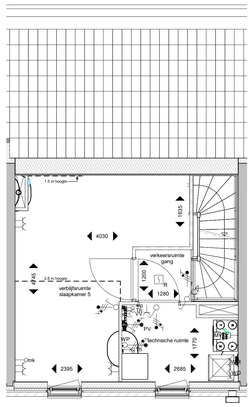

plattegrond; 3e verdieping

schaal 1 : 50

Renvooi

- metselwerk
- isolatie
- kalkzandsteen
- ihwg betonwand
- prefab
- HSB-wand
- metalstudwand
- gipsblok
- woningentree
- zelfsluitend
- 30 minuten brandwerend
- 60 minuten brandwerend
- meterkast
- plaatsingsruimte wasmachine/ -droger
- vloer tegelwerk
- douchescherm
- keuken opstelling
- hemelwaterafvoer / regenton
- huisnummersteen + woningentree verlichtingsarmatuur
- schematische aanduiding woning (gevel / doorsnede)
- schematische aanduiding woning (plattegrond)
- ventilatie inblaaspunt
- ventilatie afzuigpunt

Renvooi Elektra

- Centraaldoos
- bu — Lichtaansluitpunt buiten geschakeld door bu
- CAP — Centraal aardpunt, onder lichtaansluitpunt
- Lichtaansluitpunt wand badkamer geschakeld code z
- Lichtaansluitpunt
- Enkelpolige schakelaar
- Wisselschakelaar
- Serieschakelaar
- Combinatie (schakelaar en wcd onder 2-voudig raam)
- Enkele wcd met randaarde
- Dubbele wcd met randaarde, horizontale montage
- Enkele wcd met randaarde spatwaterdicht
- Dubbele wcd met randaarde opbouw meterkast 3611 doos
- Groepenverdeelkast
- • Alle bergingen zijn voorzien van een wandcontactdoos.

Specifieke wcd's/aansluitpunten

- AK — Enkele wcd met randaarde t.b.v. wasemkap
- KK — Enkele wcd met randaarde t.b.v. koelkast
- MV — Enkele wcd met randaarde t.b.v. MV-box
- VV — Enkele wcd met randaarde t.b.v. Verwarmingsverdeler
- K — Perilex wcd t.b.v. Koken2x230V
- o — Loze leiding t.b.v. Oven
- vw — Loze leiding t.b.v. Vaatwasser
- bo — Loze leiding t.b.v. Boiler
- DR — Enkele wcd met randaarde t.b.v. Droger
- WM — Enkele wcd met randaarde t.b.v. Wasmachine
- Erad — Enkele wcd t.b.v. Elektrische radiator
- SV — Dubbele wcd met randaarde opbouw t.b.v. Stadswarmte
- R — Rookmelder
- Centraaldoos t.b.v. Rookmelder, verzamelpunt Thermostaat
- CAI — Bedraad aansluitpunt CAI
- mk — Loze leiding uit meterkast
- Schel, aangesloten op beldrukker in meterkast
- IC — Intercomtoestel Vercoma BeoView
- B — Beldrukker Rond
- Th — Leiding t.b.v. Thermostaat (boven schakelaar) / Leiding t.b.v. Thermostaat nabij verwarmingsverdeler in warme kast
- CO² — Bedrade leiding t.b.v. CO² sensor woonkamer 230V
- imp — Impulsschakelaar in keuken 4x0.8 Jung 534EU in 3v raam met wcd
- Aardmat, douche

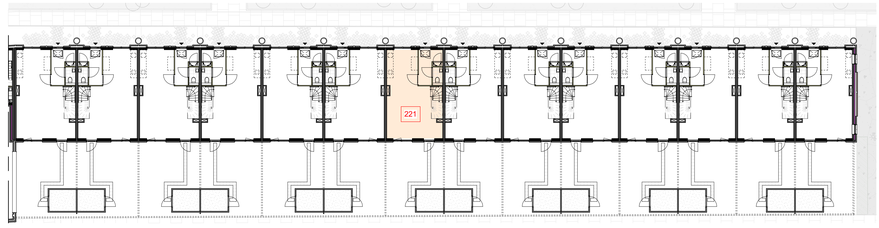

beganegrond, Gebouw 2 deel 2

schaal 1 : 200

N

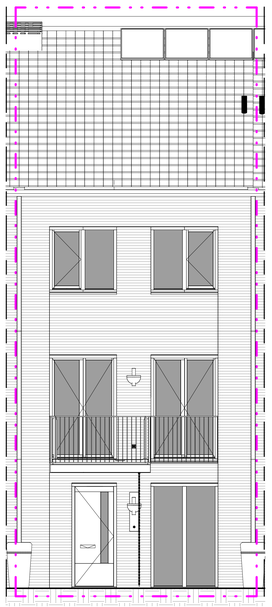

Oostgevel

schaal 1 : 50

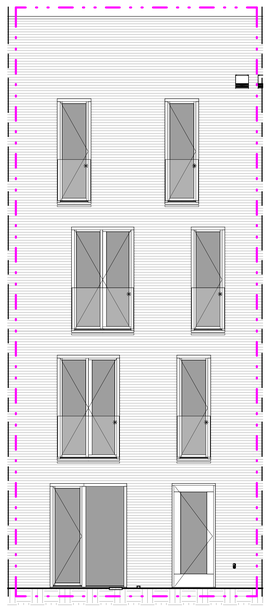

Westgevel

schaal 1 : 50

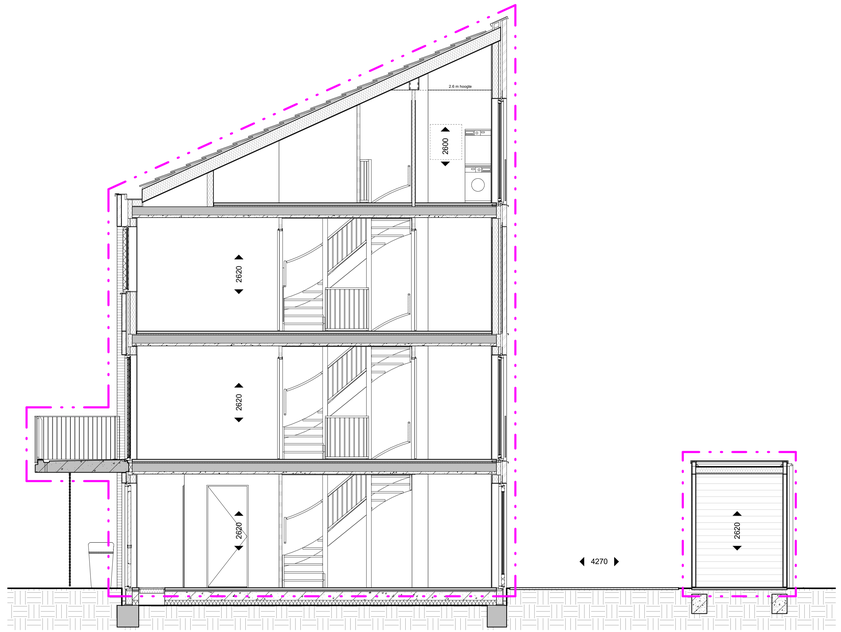

Doorsnede

schaal 1 : 50

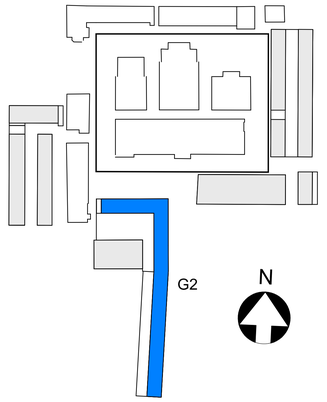

• MAATVOERING CA. MATEN

BOUWNUMMER 221

KOPERSCONTRACTTEKENING

Ontwikkelcombinatie: BPD - De Nijs B.V.
Contractpartij: De Nijs B.V.
opdrachtgever

Slachthuisdistrict, Haarlem
(fase 2)
project

BOUWNUMMER_221
type 2F
Gebouw 2
onderdeel

wijziging	datum

formaat: A0

1:50 / 1:200	14-10-2021	definitief
schaal	datum	status

VK G2 221
fase bouwdeel tekeningnummer

Cie. VAN OMMEREN ARCHITECTEN

formaat: A0

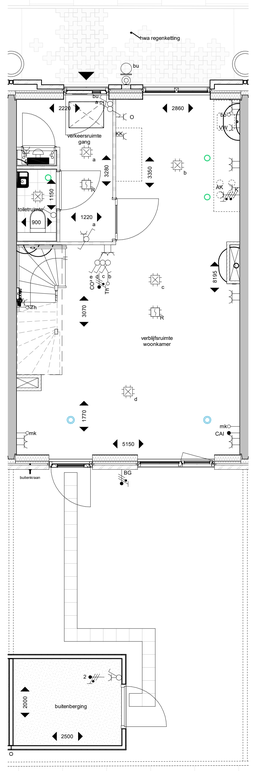

plattegrond; beganegrond

schaal 1 : 50

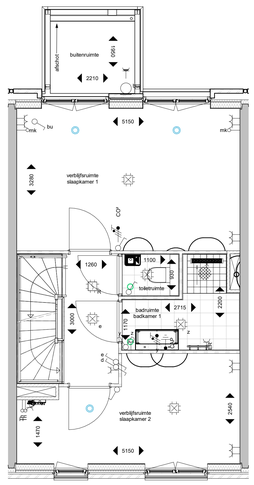

plattegrond; 1e verdieping

schaal 1 : 50

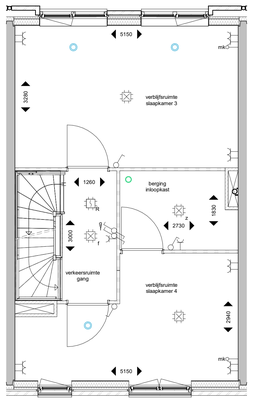

plattegrond; 2e verdieping

schaal 1 : 50

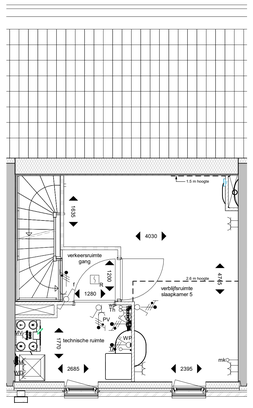

plattegrond; 3e verdieping

schaal 1 : 50

Renvooi

- metselwerk
- isolatie
- kalkzandsteen
- ihwg betonwand
- prefab
- HSB-wand
- metalstudwand
- gipsblok
- woningentree
- zelfsluitend
- 30 minuten brandwerend
- 60 minuten brandwerend
- meterkast
- plaatsingsruimte wasmachine/ -droger
- vloer tegelwerk
- douchescherm
- keuken opstelling
- hemelwaterafvoer / regenton
- huisnummersteen + woningentree verlichtingsarmatuur
- schematische aanduiding woning (gevel / doorsnede)
- schematische aanduiding woning (plattegrond)
- ventilatie inblaaspunt
- ventilatie afzuigpunt

Renvooi Elektra

- Centraaldoos
- bu — Lichtaansluitpunt buiten geschakeld door bu
- CAP — Centraal aardpunt, onder lichtaansluitpunt
- z — Lichtaansluitpunt wand badkamer geschakeld code z
- Lichtaansluitpunt
- Enkelpolige schakelaar
- Wisselschakelaar
- Serieschakelaar
- Combinatie (schakelaar en wcd onder 2-voudig raam)
- Enkele wcd met randaarde
- Dubbele wcd met randaarde, horizontale montage
- Enkele wcd met randaarde spatwaterdicht
- Dubbele wcd met randaarde opbouw meterkast 3611 doos
- Groepenverdeelkast
- Alle bergingen zijn voorzien van een wandcontactdoos.

Specifieke wcd's/aansluitpunten

- AK — Enkele wcd met randaarde t.b.v. wasemkap
- KK — Enkele wcd met randaarde t.b.v. koelkast
- MV — Enkele wcd met randaarde t.b.v. MV-box
- VV — Enkele wcd met randaarde t.b.v. Verwarmingsverdeler
- K — Perilex wcd t.b.v. Koken2x230V
- o — Loze leiding t.b.v. Oven
- vw — Loze leiding t.b.v. Vaatwasser
- bo — Loze leiding t.b.v. Boiler
- DR — Enkele wcd met randaarde t.b.v. Droger
- WM — Enkele wcd met randaarde t.b.v. Wasmachine
- Erad — Enkele wcd t.b.v. Elektrische radiator
- SV — Dubbele wcd met randaarde opbouw t.b.v. Stadswarmte
- R — Rookmelder
- Centraaldoos t.b.v. Rookmelder, verzamelpunt Thermostaat
- CAI — Bedraad aansluitpunt CAI
- mk — Loze leiding uit meterkast
- Schel, aangesloten op beldrukker in meterkast
- IC — Intercomtoestel Vercoma BeoView
- B — Beldrukker Rond
- Th — Leiding t.b.v. Thermostaat (boven schakelaar) / Leiding t.b.v. Thermostaat nabij verwarmingsverdeler in warme kast
- CO² — Bedrade leiding t.b.v. CO² sensor woonkamer 230V
- mv — Impulsschakelaar in keuken 4x0.8 Jung 534EU in 3v raam met wcd
- Aardmat, douche

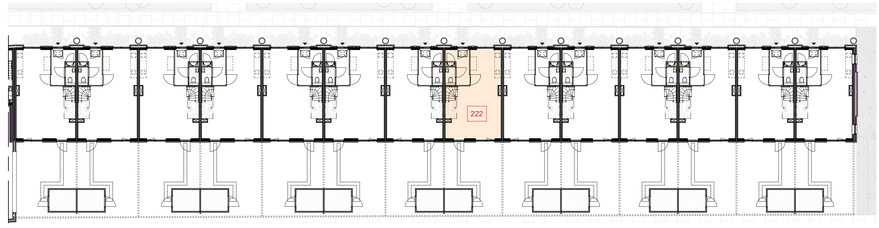

beganegrond, Gebouw 2 deel 2

schaal 1 : 200

N

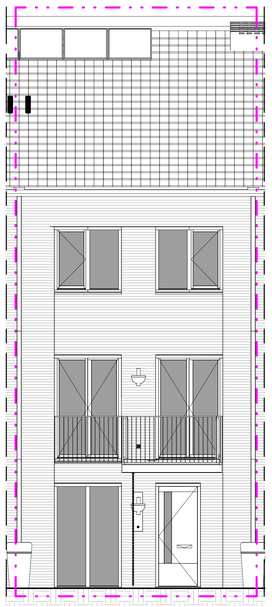

Oostgevel

schaal 1 : 50

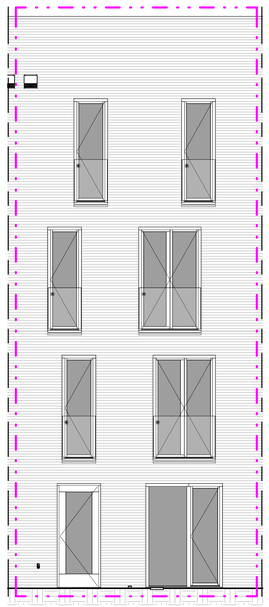

Westgevel

schaal 1 : 50

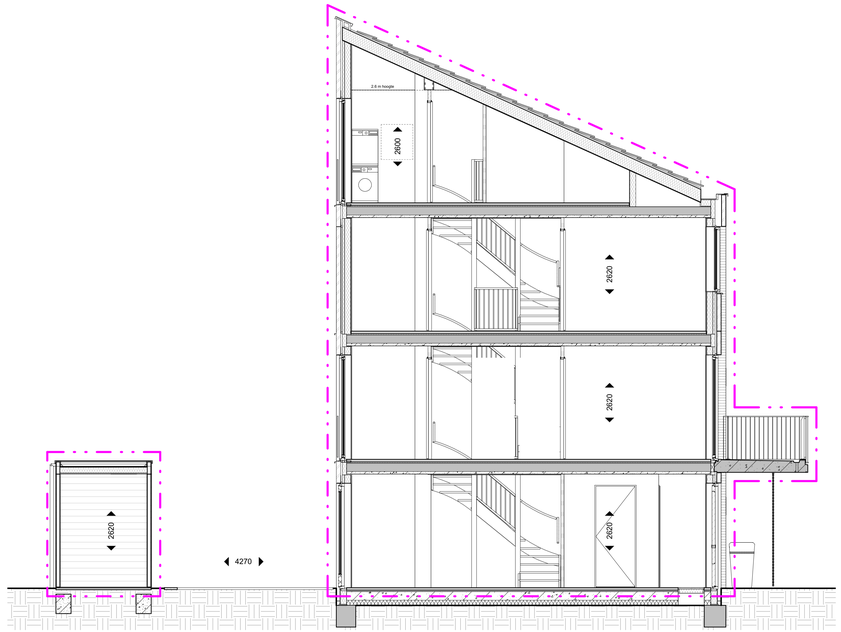

Doorsnede

schaal 1 : 50

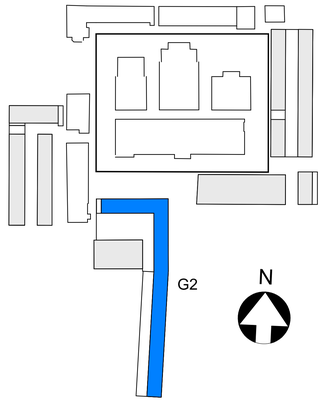

• MAATVOERING CA. MATEN

BOUWNUMMER 222

KOPERSCONTRACTTEKENING

Ontwikkelcombinatie: BPD - De Nijs B.V.
Contractpartij: De Nijs B.V.
opdrachtgever

Slachthuisdistrict, Haarlem
(fase 2)
project

BOUWNUMMER_222
type 2F-sp
Gebouw 2
onderdeel

wijziging	datum

formaat: A0

1:50 / 1:200	14-10-2021	definitief
schaal	datum	status

VK	G2	222
fase	bouwdeel	tekeningnummer

Cie. VAN OMMEREN ARCHITECTEN

formaat: A0

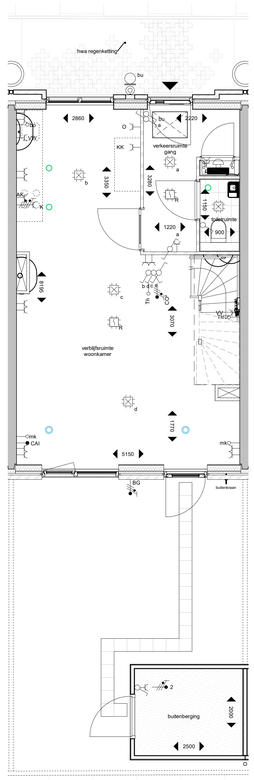

plattegrond; beganegrond

schaal 1 : 50

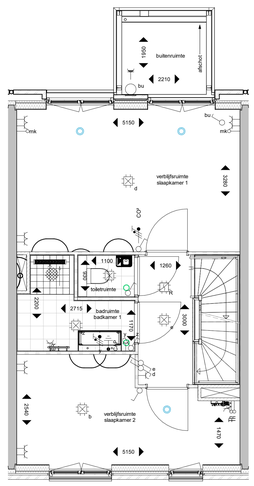

plattegrond; 1e verdieping

schaal 1 : 50

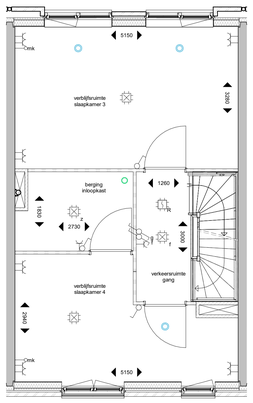

plattegrond; 2e verdieping

schaal 1 : 50

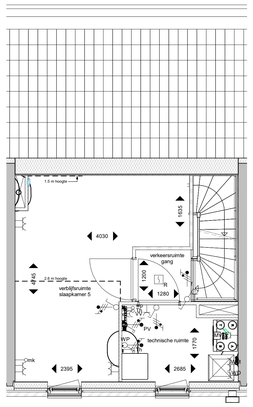

plattegrond; 3e verdieping

schaal 1 : 50

Renvooi

- metselwerk
- isolatie
- kalkzandsteen
- ihweg betonwand
- prefab
- HSB-wand
- metalstudwand
- gipsblok
- woningentree
- zelfsluitend
- 30 minuten brandwerend
- 60 minuten brandwerend
- meterkast
- plaatsingsruimte wasmachine/ -droger
- vloer tegelwerk
- douchescherm
- keuken opstelling
- hemelwaterafvoer / regenton
- huisnummersteen + woningentree verlichtingsarmatuur
- schematische aanduiding woning (gevel / doorsnede)
- schematische aanduiding woning (plattegrond)
- ventilatie inblaaspunt
- ventilatie afzuigpunt

Renvooi Elektra

- Centraaldoos
- Lichtaansluitpunt buiten geschakeld door bu
- CAP Centraal aardpunt, onder lichtaansluitpunt
- Lichtaansluitpunt wand badkamer geschakeld code z
- Lichtaansluitpunt
- Enkelpolige schakelaar
- Wisselschakelaar
- Serieschakelaar
- Combinatie (schakelaar en wcd onder 2-voudig raam)
- Enkele wcd met randaarde
- Dubbele wcd met randaarde, horizontale montage
- Enkele wcd met randaarde spatwaterdicht
- Dubbele wcd met randaarde opbouw meterkast 3611 doos
- Groepenverdeelkast
- * Alle bergingen zijn voorzien van een wandcontactdoos.

Specifieke wcd's/aansluitpunten

- AK Enkele wcd met randaarde t.b.v. wasemkap
- KK Enkele wcd met randaarde t.b.v. koelkast
- MV Enkele wcd met randaarde t.b.v. MV-box
- VV Enkele wcd met randaarde t.b.v. Verwarmingsverdeler
- K Perilex wcd t.b.v. Koken2x230V
- o Loze leiding t.b.v. Oven
- vw Loze leiding t.b.v. Vaatwasser
- bo Loze leiding t.b.v. Boiler
- DR Enkele wcd met randaarde t.b.v. Droger
- WM Enkele wcd met randaarde t.b.v. Wasmachine
- Erad Enkele wcd t.b.v. Elektrische radiator
- SV Dubbele wcd met randaarde opbouw t.b.v. Stadswarmte
- R Rookmelder
- Centraaldoos t.b.v. Rookmelder, verzamelpunt Thermostaat
- CAI Bedraad aansluitpunt CAI
- mk Loze leiding uit meterkast
- Schel, aangesloten op beldrukker in meterkast
- IC Intercomtoestel Vercoma BeoView
- B Beldrukker Rond
- Th - Leiding t.b.v. Thermostaat (boven schakelaar) - Leiding t.b.v. Thermostaat nabij verwarmingsverdeler in warme kast
- CO² Bedrade leiding t.b.v. CO² sensor woonkamer 230V
- imv Impulsschakelaar in keuken 4x0.8 Jung 534EU in 3v raam met wcd
- Aardmat, douche

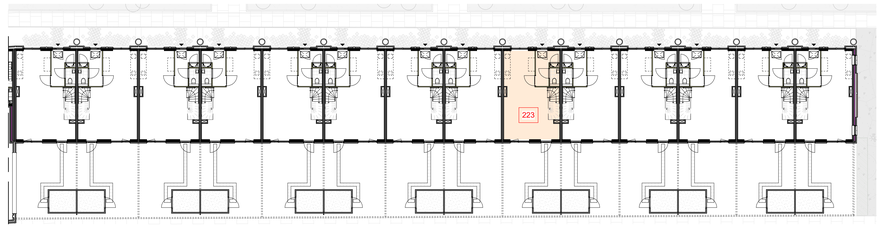

beganegrond, Gebouw 2 deel 2

schaal 1 : 200

N

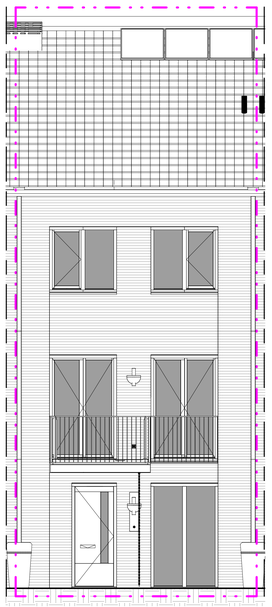

Oostgevel

schaal 1 : 50

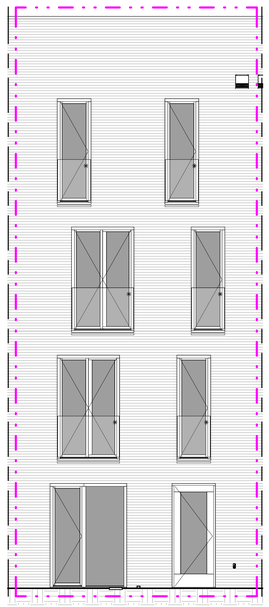

Westgevel

schaal 1 : 50

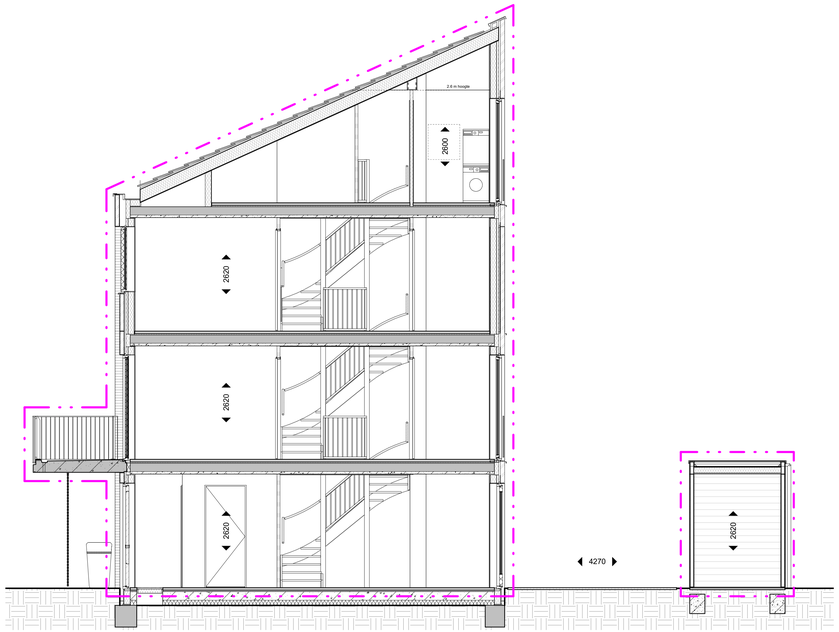

Doorsnede

schaal 1 : 50

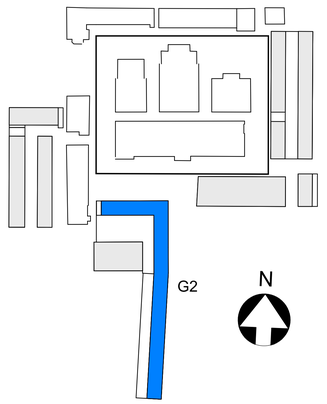

• MAATVOERING CA. MATEN

BOUWNUMMER 223

KOPERSCONTRACTTEKENING

Ontwikkelcombinatie: BPD - De Nijs B.V.
Contractpartij: De Nijs B.V.
opdrachtgever

Slachthuisdistrict, Haarlem
(fase 2)
project

BOUWNUMMER_223
type 2F
Gebouw 2
onderdeel

wijziging	datum

formaat		
A0		
1:50 / 1:200	14-10-2021	definitief
schaal	datum	status

VK G2 223
fase bouwdeel tekeningnummer

Cie. VAN OMMEREN ARCHITECTEN

formaat: A0

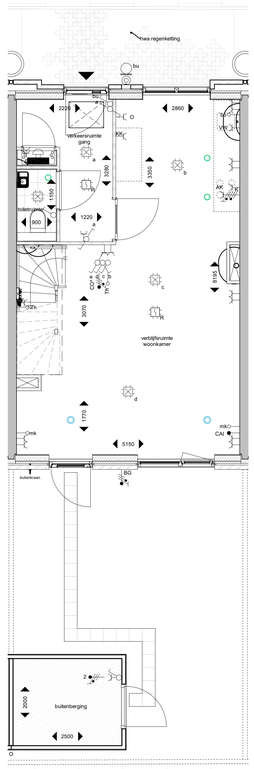

plattegrond; beganegrond

schaal 1 : 50

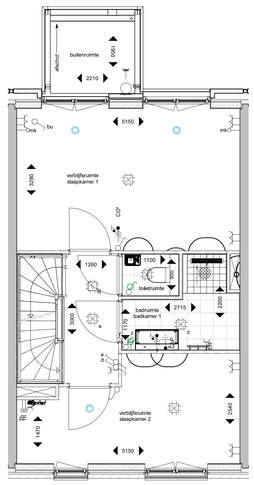

plattegrond; 1e verdieping

schaal 1 : 50

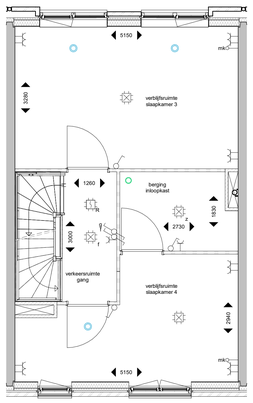

plattegrond; 2e verdieping

schaal 1 : 50

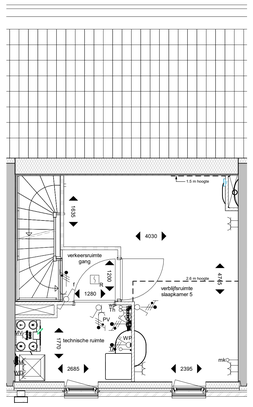

plattegrond; 3e verdieping

schaal 1 : 50

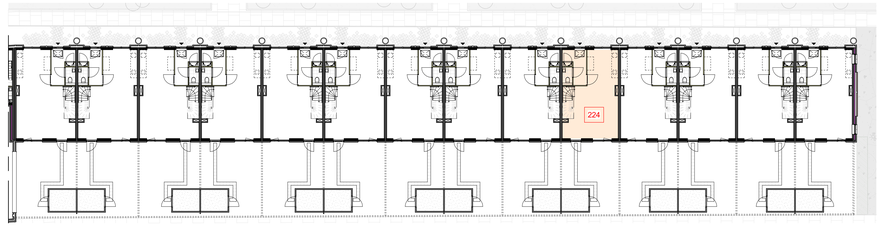

beganegrond, Gebouw 2 deel 2

schaal 1 : 200

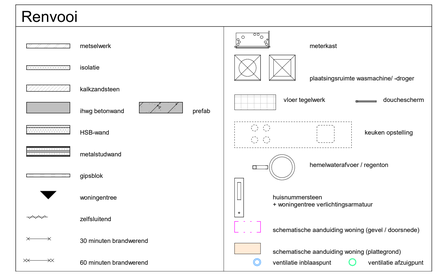

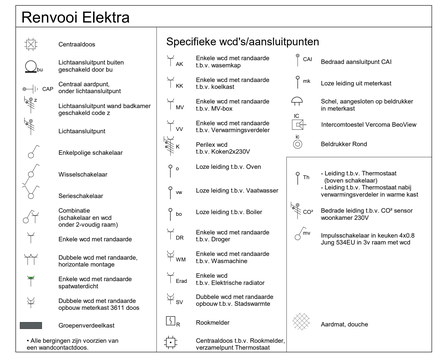

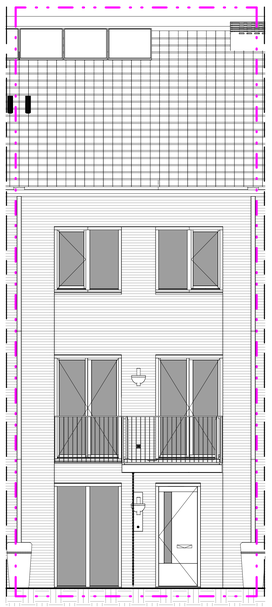

Oostgevel

schaal 1 : 50

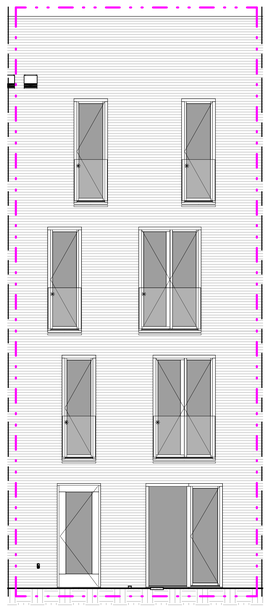

Westgevel

schaal 1 : 50

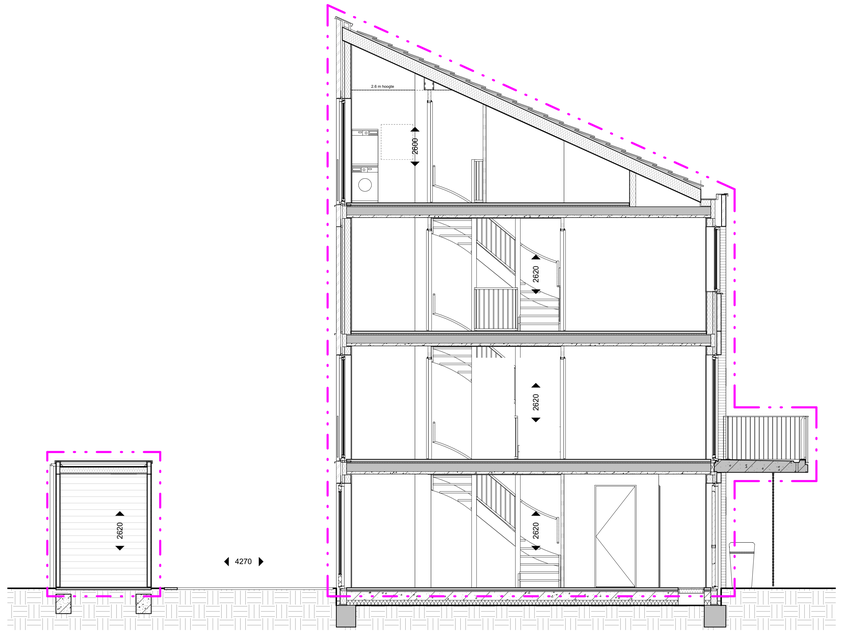

Doorsnede

schaal 1 : 50

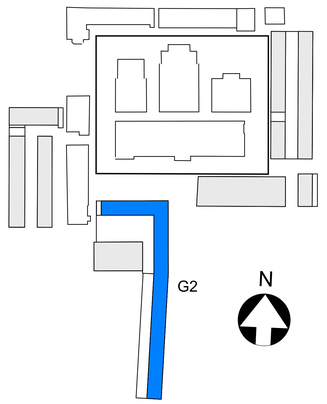

• MAATVOERING CA. MATEN

BOUWNUMMER 224

KOPERSCONTRACTTEKENING

Ontwikkelcombinatie: BPD - De Nijs B.V.
Contractpartij: De Nijs B.V.
opdrachtgever

Slachthuisdistrict, Haarlem
(fase 2)
project

BOUWNUMMER_224
type 2F-sp
Gebouw 2
onderdeel

wijziging	datum

formaat			
A0			
1:50 / 1:200	14-10-2021	definitief	
schaal	datum	status	

VK G2 224
fase bouwdeel tekeningnummer

Cie. VAN OMMEREN ARCHITECTEN

formaat: A0

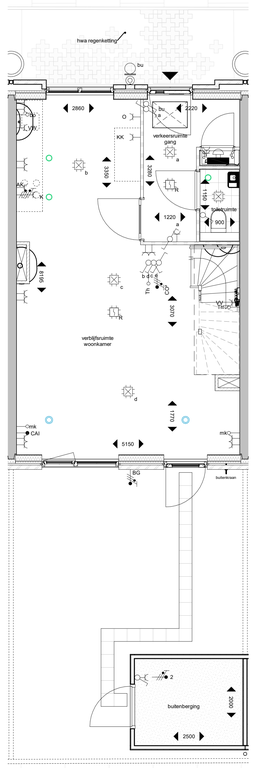

plattegrond; beganegrond

schaal 1 : 50

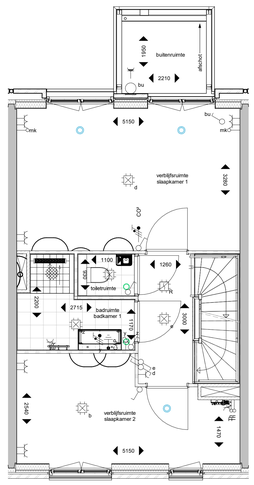

plattegrond; 1e verdieping

schaal 1 : 50

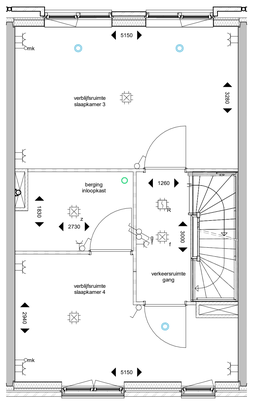

plattegrond; 2e verdieping

schaal 1 : 50

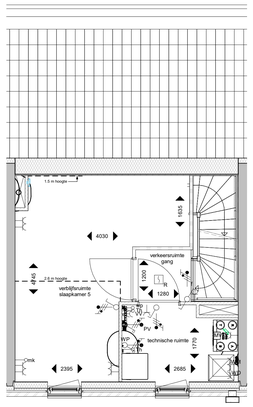

plattegrond; 3e verdieping

schaal 1 : 50

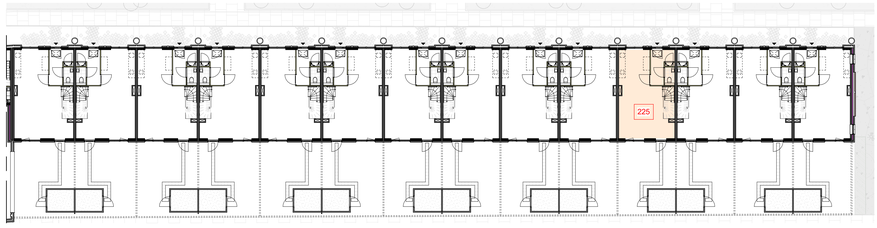

beganegrond, Gebouw 2 deel 2

schaal 1 : 200

Renvooi

- metselwerk
- isolatie
- kalkzandsteen
- vloer tegelwerk
- ihwg betonwand
- prefab
- HSB-wand
- metalstudwand
- gipsblok
- woningentree
- zelfsluitend
- 30 minuten brandwerend
- 60 minuten brandwerend
- meterkast
- plaatsingsruimte wasmachine/ -droger
- doucheschern
- keuken opstelling
- hemelwaterafvoer / regenton
- huisnummersteen + woningentree verlichtingsarmatuur
- schematische aanduiding woning (gevel / doorsnede)
- schematische aanduiding woning (plattegrond)
- ventilatie inblaaspunt
- ventilatie afzuigpunt

Renvooi Elektra

- Centraaldoos
- bu — Lichtaansluitpunt buiten geschakeld door bu
- CAP — Centraal aardpunt, onder lichtaansluitpunt
- z — Lichtaansluitpunt wand badkamer geschakeld code z
- Lichtaansluitpunt
- Enkelpolige schakelaar
- Wisselschakelaar
- Serieschakelaar
- Combinatie (schakelaar en wcd onder 2-voudig raam)
- Enkele wcd met randaarde
- Dubbele wcd met randaarde, horizontale montage
- Enkele wcd met randaarde spatwaterdicht
- Dubbele wcd met randaarde opbouw meterkast 3611 doos
- Groepenverdeelkast
- • Alle bergingen zijn voorzien van een wandcontactdoos.

Specifieke wcd's/aansluitpunten

- AK — Enkele wcd met randaarde t.b.v. wasemkap
- KK — Enkele wcd met randaarde t.b.v. koelkast
- MV — Enkele wcd met randaarde t.b.v. MV-box
- VV — Enkele wcd met randaarde t.b.v. Verwarmingsverdeler
- K — Perilex wcd t.b.v. Koken2x230V
- o — Loze leiding t.b.v. Oven
- vw — Loze leiding t.b.v. Vaatwasser
- bo — Loze leiding t.b.v. Boiler
- DR — Enkele wcd met randaarde t.b.v. Droger
- WM — Enkele wcd met randaarde t.b.v. Wasmachine
- Erad — Enkele wcd t.b.v. Elektrische radiator
- SV — Dubbele wcd met randaarde opbouw t.b.v. Stadswarmte
- R — Rookmelder
- Centraaldoos t.b.v. Rookmelder, verzamelpunt Thermostaat
- CAI — Bedraad aansluitpunt CAI
- mk — Loze leiding uit meterkast
- Schel, aangesloten op beldrukker in meterkast
- IC — Intercomtoestel Vercoma BeoView
- B — Beldrukker Rond
- Th — Leiding t.b.v. Thermostaat (boven schakelaar) / Leiding t.b.v. Thermostaat nabij verwarmingsverdeler in warme kast
- CO² — Bedrade leiding t.b.v. CO² sensor woonkamer 230V
- imv — Impulsschakelaar in keuken 4x0.8 Jung 534EU in 3v raam met wcd
- Aardmat, douche

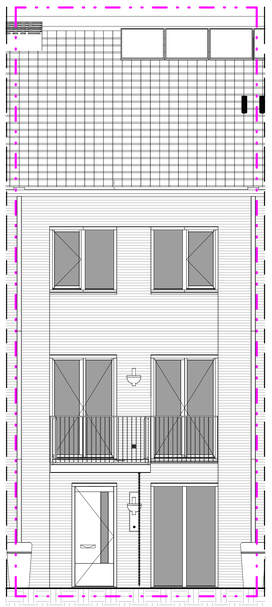

Oostgevel

schaal 1 : 50

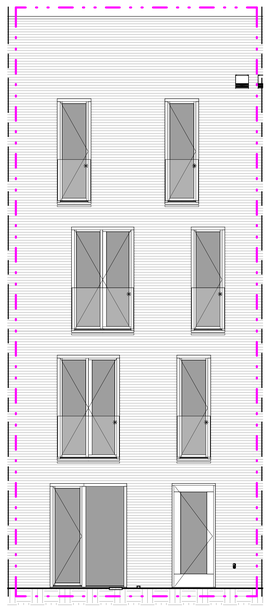

Westgevel

schaal 1 : 50

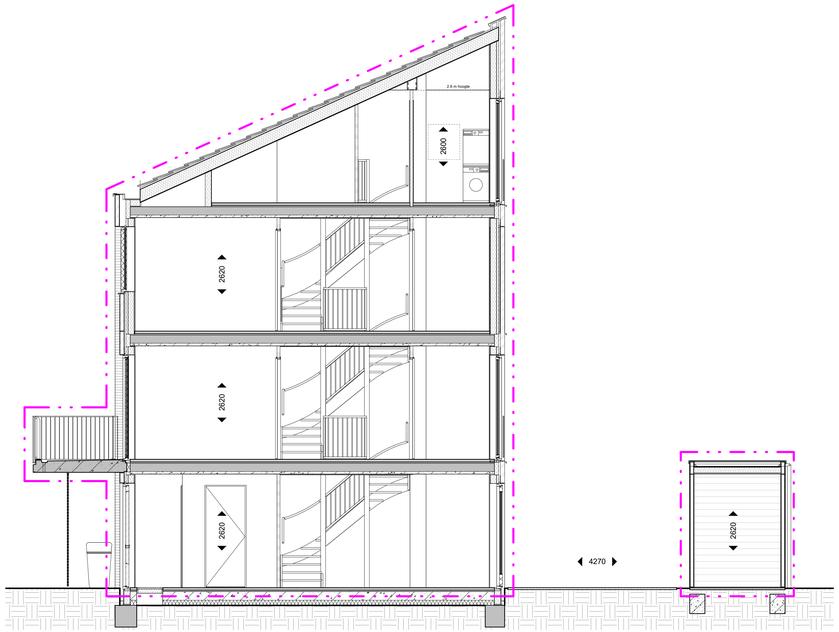

Doorsnede

schaal 1 : 50

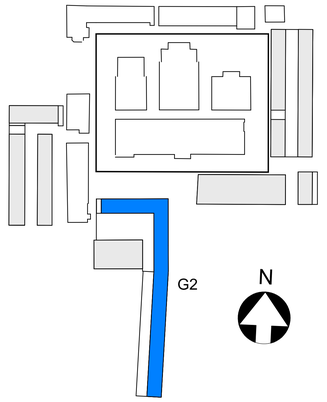

• MAATVOERING CA. MATEN

BOUWNUMMER 225

KOPERSCONTRACTTEKENING

Ontwikkelcombinatie: BPD - De Nijs B.V.
Contractpartij: De Nijs B.V.
opdrachtgever

Slachthuisdistrict, Haarlem
(fase 2)
project

BOUWNUMMER_225
type 2F
Gebouw 2
onderdeel

wijziging	datum

formaat: A0 | 1:50 / 1:200 schaal | 14-10-2021 datum | definitief status

VK G2 225
fase bouwdeel tekeningnummer

Cie. VAN OMMEREN ARCHITECTEN

formaat: A0

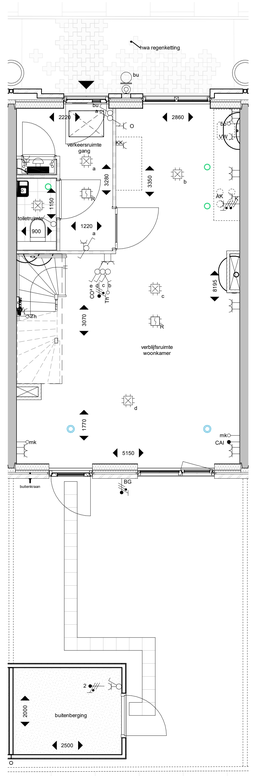

plattegrond; beganegrond

schaal 1 : 50

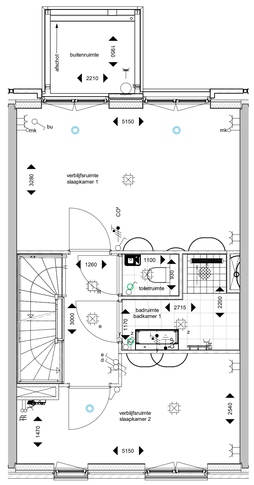

plattegrond; 1e verdieping

schaal 1 : 50

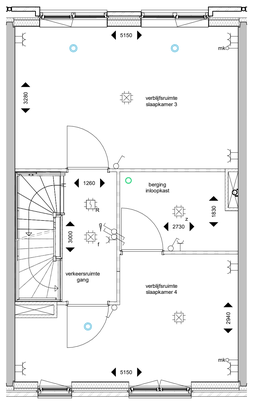

plattegrond; 2e verdieping

schaal 1 : 50

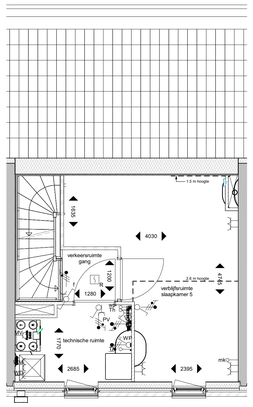

plattegrond; 3e verdieping

schaal 1 : 50

Renvooi

- metselwerk
- isolatie
- kalkzandsteen
- ihwg betonwand
- prefab
- HSB-wand
- metalstudwand
- gipsblok
- woningentree
- zelfsluitend
- 30 minuten brandwerend
- 60 minuten brandwerend
- meterkast
- plaatsingsruimte wasmachine/ -droger
- vloer tegelwerk
- douchescherm
- keuken opstelling
- hemelwaterafvoer / regenton
- huisnummersteen + woningentree verlichtingsarmatuur
- schematische aanduiding woning (gevel / doorsnede)
- schematische aanduiding woning (plattegrond)
- ventilatie inblaaspunt
- ventilatie afzuigpunt

Renvooi Elektra

- Centraaldoos
- Lichtaansluitpunt buiten geschakeld door bu
- CAP Centraal aardpunt, onder lichtaansluitpunt
- z Lichtaansluitpunt wand badkamer geschakeld code z
- Lichtaansluitpunt
- Enkelpolige schakelaar
- Wisselschakelaar
- Serieschakelaar
- Combinatie (schakelaar en wcd onder 2-voudig raam)
- Enkele wcd met randaarde
- Dubbele wcd met randaarde, horizontale montage
- Enkele wcd met randaarde spatwaterdicht
- Dubbele wcd met randaarde opbouw meterkast 3611 doos
- Groepenverdeelkast
- Alle bergingen zijn voorzien van een wandcontactdoos.

Specifieke wcd's/aansluitpunten

- AK Enkele wcd met randaarde t.b.v. wasemkap
- KK Enkele wcd met randaarde t.b.v. koelkast
- MV Enkele wcd met randaarde t.b.v. MV-box
- VV Enkele wcd met randaarde t.b.v. Verwarmingsverdeler
- K Perilex wcd t.b.v. Koken2x230V
- o Loze leiding t.b.v. Oven
- vw Loze leiding t.b.v. Vaatwasser
- bo Loze leiding t.b.v. Boiler
- DR Enkele wcd met randaarde t.b.v. Droger
- WM Enkele wcd met randaarde t.b.v. Wasmachine
- Erad Enkele wcd t.b.v. Elektrische radiator
- SV Dubbele wcd met randaarde opbouw t.b.v. Stadswarmte
- R Rookmelder
- Centraaldoos t.b.v. Rookmelder, verzamelpunt Thermostaat
- CAI Bedraad aansluitpunt CAI
- mk Loze leiding uit meterkast
- Schel, aangesloten op beldrukker in meterkast
- IC Intercomtoestel Vercoma BeoView
- K Beldrukker Rond
- Th - Leiding t.b.v. Thermostaat (boven schakelaar) - Leiding t.b.v. Thermostaat nabij verwarmingsverdeler in warme kast
- CO² Bedrade leiding t.b.v. CO² sensor woonkamer 230V
- mv Impulsschakelaar in keuken 4x0.8 Jung 534EU in 3v raam met wcd
- Aardmat, douche

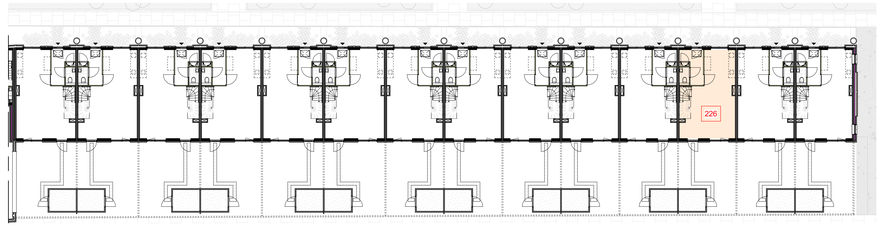

beganegrond, Gebouw 2 deel 2

schaal 1 : 200

N

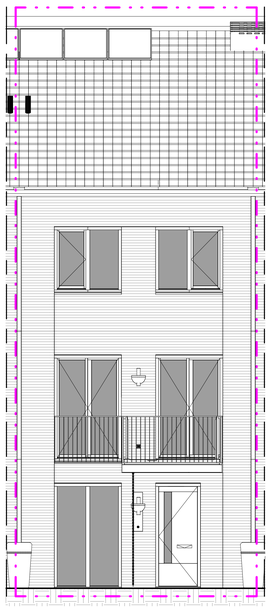

Oostgevel

schaal 1 : 50

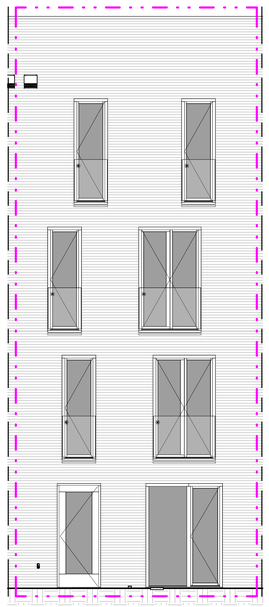

Westgevel

schaal 1 : 50

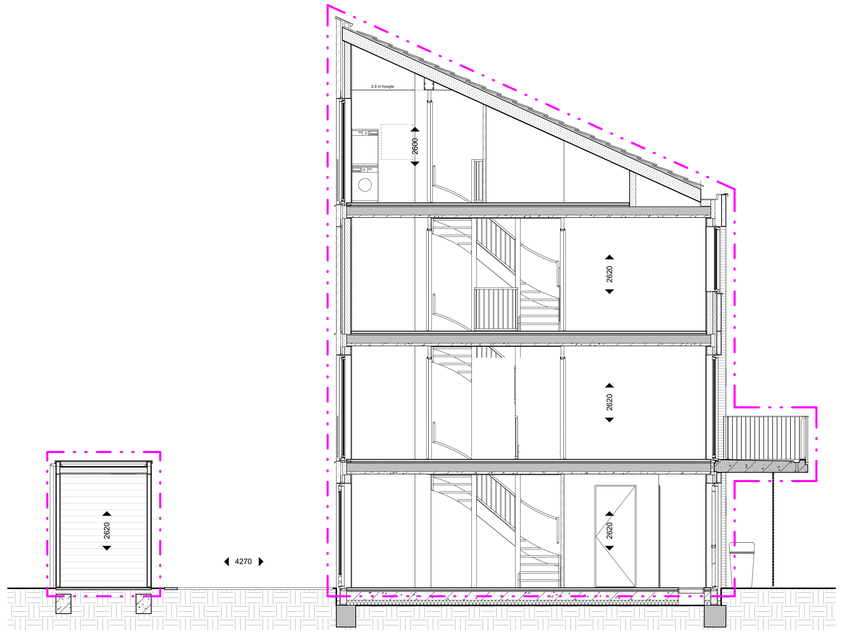

Doorsnede

schaal 1 : 50

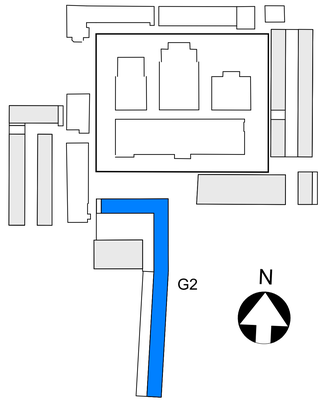

• MAATVOERING CA. MATEN

BOUWNUMMER 226

KOPERSCONTRACTTEKENING

Ontwikkelcombinatie: BPD - De Nijs B.V.
Contractpartij: De Nijs B.V.
opdrachtgever

Slachthuisdistrict, Haarlem
(fase 2)
project

BOUWNUMMER_226
type 2F-sp
Gebouw 2
onderdeel

wijziging	datum

formaat: A0

1:50 / 1:200	14-10-2021	definitief
schaal	datum	status

VK	G2	226
fase	bouwdeel	tekeningnummer

Cie. VAN OMMEREN ARCHITECTEN

formaat: A0

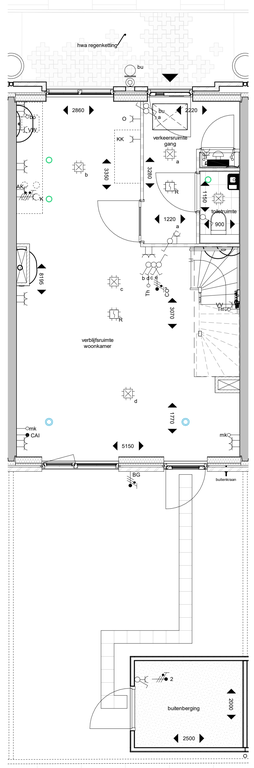

plattegrond; beganegrond

schaal 1 : 50

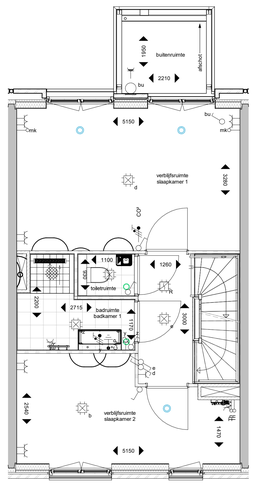

plattegrond; 1e verdieping

schaal 1 : 50

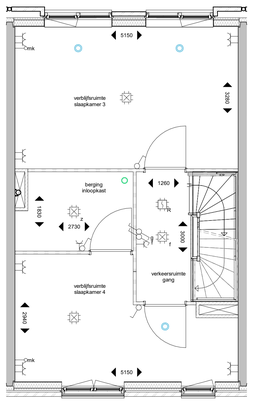

plattegrond; 2e verdieping

schaal 1 : 50

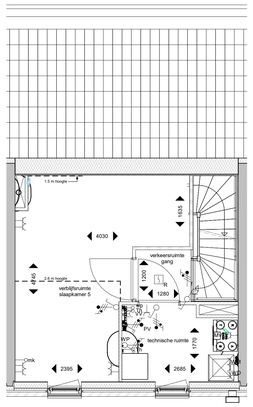

plattegrond; 3e verdieping

schaal 1 : 50

Renvooi

- metselwerk
- isolatie
- kalkzandsteen
- vloer tegelwerk
- ihwg betonwand
- prefab
- HSB-wand
- metalstudwand
- gipsblok
- woningentree
- zelfsluitend
- 30 minuten brandwerend
- 60 minuten brandwerend
- meterkast
- plaatsingsruimte wasmachine/ -droger
- douchescherm
- keuken opstelling
- hemelwaterafvoer / regenton
- huisnummersteen + woningentree verlichtingsarmatuur
- schematische aandduiding woning (gevel / doorsnede)
- schematische aandduiding woning (plattegrond)
- ventilatie inblaaspunt
- ventilatie afzuigpunt

Renvooi Elektra

- Centraaldoos
- Lichtaansluitpunt buiten geschakeld door bu
- Centraal aardpunt, onder lichtaansluitpunt
- Lichtaansluitpunt wand badkamer geschakeld code z
- Lichtaansluitpunt
- Enkelpolige schakelaar
- Wisselschakelaar
- Serieschakelaar
- Combinatie (schakelaar en wcd onder 2-voudig raam)
- Enkele wcd met randaarde
- Dubbele wcd met randaarde, horizontale montage
- Enkele wcd met randaarde spatwaterdicht
- Dubbele wcd met randaarde opbouw meterkast 3611 doos
- Groepenverdeelkast

• Alle bergingen zijn voorzien van een wandcontactdoos.

Specifieke wcd's/aansluitpunten

- AK — Enkele wcd met randaarde t.b.v. wasemkap
- KK — Enkele wcd met randaarde t.b.v. koelkast
- MV — Enkele wcd met randaarde t.b.v. MV-box
- VV — Enkele wcd met randaarde t.b.v. Verwarmingsverdeler
- K — Perilex wcd t.b.v. Koken2x230V
- o — Loze leiding t.b.v. Oven
- vw — Loze leiding t.b.v. Vaatwasser
- bo — Loze leiding t.b.v. Boiler
- DR — Enkele wcd met randaarde t.b.v. Droger
- WM — Enkele wcd met randaarde t.b.v. Wasmachine
- Erad — Enkele wcd t.b.v. Elektrische radiator
- SV — Dubbele wcd met randaarde opbouw t.b.v. Stadswarmte
- R — Rookmelder
- Centraaldoos t.b.v. Rookmelder, verzamelpunt Thermostaat
- CAI — Bedraad aansluitpunt CAI
- mk — Loze leiding uit meterkast
- Schel, aangesloten op beldrukker in meterkast
- IC — Intercomtoestel Vercoma BeoView
- Beldrukker Rond
- Th — Leiding t.b.v. Thermostaat (boven schakelaar) / Leiding t.b.v. Thermostaat nabij verwarmingsverdeler in warme kast
- CO² — Bedrade leiding t.b.v. CO² sensor woonkamer 230V
- mv — Impulsschakelaar in keuken 4x0.8 Jung 534EU in 3v raam met wcd
- Aardmat, douche

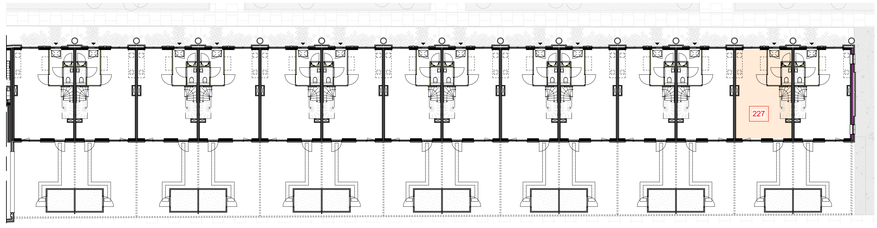

beganegrond, Gebouw 2 deel 2

schaal 1 : 200

N

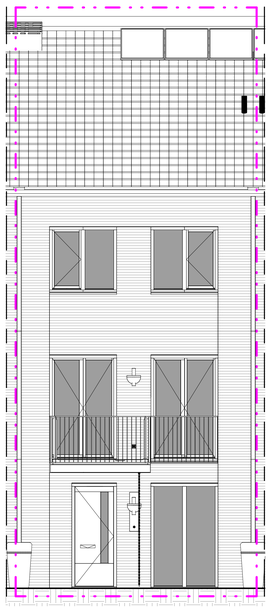

Oostgevel

schaal 1 : 50

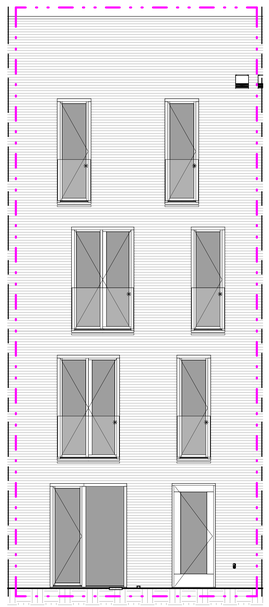

Westgevel

schaal 1 : 50

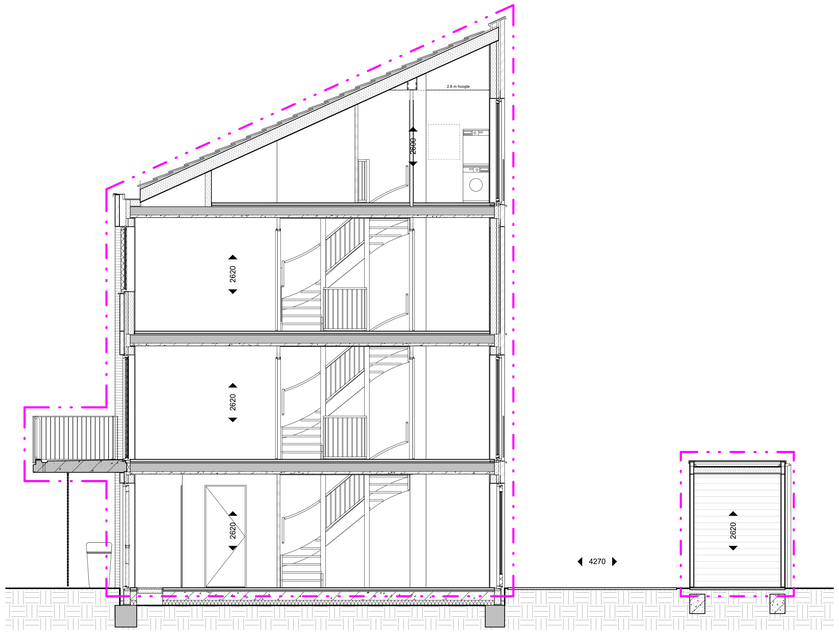

Doorsnede

schaal 1 : 50

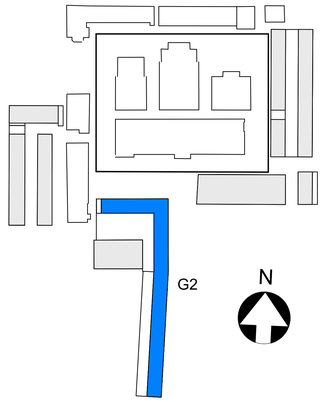

• MAATVOERING CA. MATEN

BOUWNUMMER 227

KOPERSCONTRACTTEKENING

Ontwikkelcombinatie: BPD - De Nijs B.V.
Contractpartij: De Nijs B.V.
opdrachtgever

Slachthuisdistrict, Haarlem
(fase 2)
project

BOUWNUMMER_227
type 2F
Gebouw 2
onderdeel

wijziging	datum

formaat: A0

1:50 / 1:200	14-10-2021	definitief
schaal	datum	status

VK G2 227

fase bouwdeel tekeningnummer

Cie. VAN OMMEREN ARCHITECTEN

formaat: A0

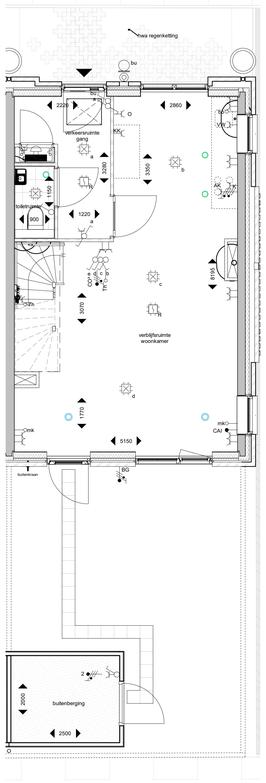

plattegrond; beganegrond
schaal 1 : 50

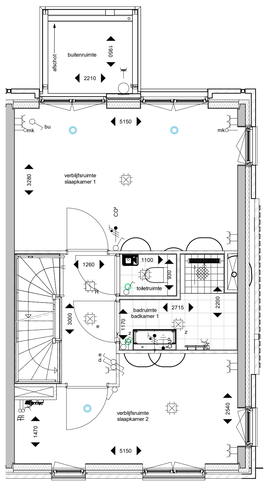

plattegrond; 1e verdieping
schaal 1 : 50

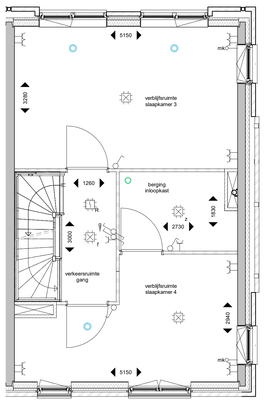

plattegrond; 2e verdieping
schaal 1 : 50

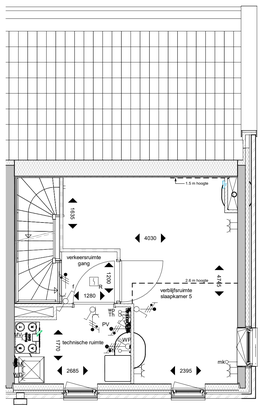

plattegrond; 3e verdieping
schaal 1 : 50

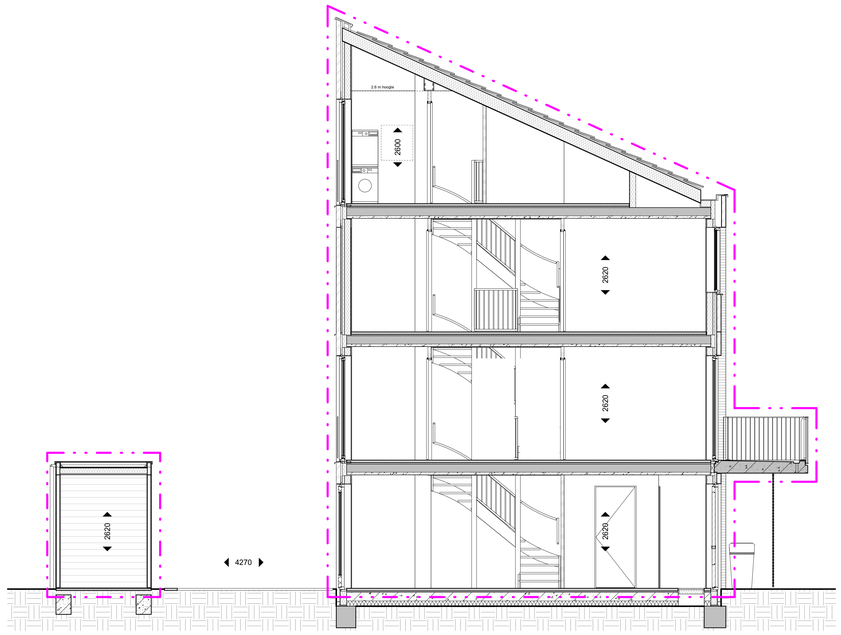

Doorsnede
schaal 1 : 50

Renvooi

- metselwerk
- isolatie
- kalkzandsteen
- ihwg betonwand
- prefab
- HSB-wand
- metalstudwand
- gipsblok
- woningentree
- zelfsluitend
- 30 minuten brandwerend
- 60 minuten brandwerend
- meterkast
- plaatsingsruimte wasmachine/ -droger
- vloer tegelwerk
- doucheschermen
- keuken opstelling
- hemelwaterafvoer / regenton
- huisnummersteen + woningentree verlichtingsarmatuur
- schematische aanduiding woning (gevel / doorsnede)
- schematische aanduiding woning (plattegrond)
- ventilatie inblaaspunt
- ventilatie afzuigpunt

Renvooi Elektra

- Centraaldoos
- Lichtaansluitpunt buiten geschakeld door bu
- CAP Centraal aardpunt, onder lichtaansluitpunt
- Lichtaansluitpunt wand badkamer geschakeld code z
- Lichtaansluitpunt
- Enkelpolige schakelaar
- Wisselschakelaar
- Serieschakelaar
- Combinatie (schakelaar en wcd onder 2-voudig raam)
- Enkele wcd met randaarde
- Dubbele wcd met randaarde, horizontale montage
- Enkele wcd met randaarde spatwaterdicht
- Dubbele wcd met randaarde opbouw meterkast 3611 doos
- Groepenverdeelkast

• Alle bergingen zijn voorzien van een wandcontactdoos.

Specifieke wcd's/aansluitpunten

- AK Enkele wcd met randaarde t.b.v. wasemkap
- KK Enkele wcd met randaarde t.b.v. koelkast
- MV Enkele wcd met randaarde t.b.v. MV-box
- VV Enkele wcd met randaarde t.b.v. Verwarmingsverdeler
- K Perlex wcd t.b.v. Koken2x230V
- o Loze leiding t.b.v. Oven
- vw Loze leiding t.b.v. Vaatwasser
- bo Loze leiding t.b.v. Boiler
- DR Enkele wcd met randaarde t.b.v. Droger
- WM Enkele wcd met randaarde t.b.v. Wasmachine
- Erad Enkele wcd t.b.v. Elektrische radiator
- SV Dubbele wcd met randaarde opbouw t.b.v. Stadswarmte
- R Rookmelder
- Centraaldoos t.b.v. Rookmelder, verzamelpunt Thermostaat
- CAI Bedraad aansluitpunt CAI
- mk Loze leiding uit meterkast
- Schel, aangesloten op beldrukker in meterkast
- IC Intercomtoestel Vercoma BeoView
- Beldrukker Rond
- Th - Leiding t.b.v. Thermostaat (boven schakelaar) - Leiding t.b.v. Thermostaat nabij verwarmingsverdeler in warme kast
- CO² Bedrade leiding t.b.v. CO² sensor woonkamer 230V
- mv Impulsschakelaar in keuken 4x0.8 Jung 534EU in 3v raam met wcd
- Aardmat, douche

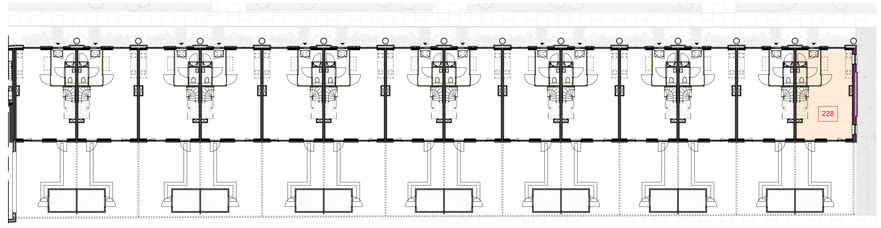

beganegrond, Gebouw 2 deel 2
schaal 1 : 200



Oostgevel
schaal 1 : 50

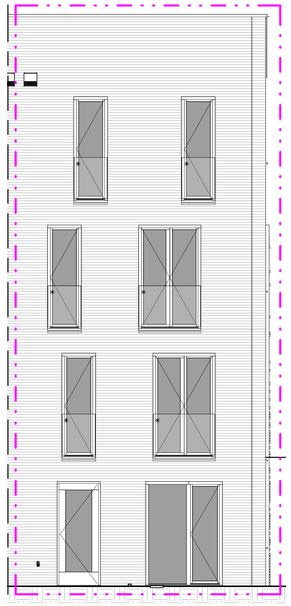

Westgevel
schaal 1 : 50

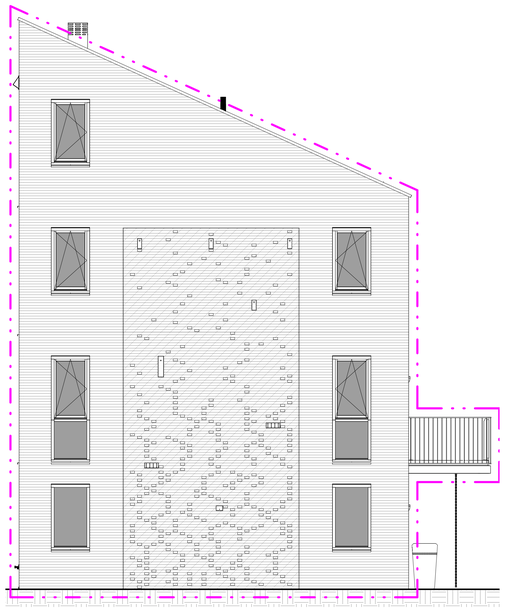

Zuidgevel
schaal 1 : 50

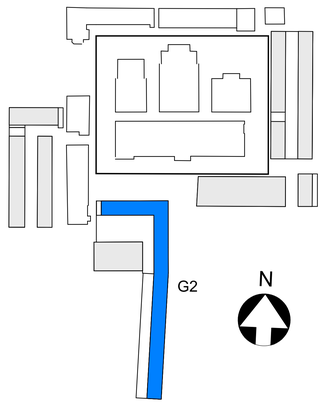

• MAATVOERING CA. MATEN

BOUWNUMMER_228

KOPERSCONTRACTTEKENING

Ontwikkelcombinatie: BPD - De Nijs B.V.
Contractpartij: De Nijs B.V.
opdrachtgever

Slachthuisdistrict, Haarlem (fase 2)
project

BOUWNUMMER_228
type 2F-sp-h
Gebouw 2
onderdeel

wijziging	datum	
formaat: A0		
1:50 / 1:200	14-10-2021	definitief
schaal	datum	status
	VK	G2	228
	fase	bouwdeel	tekeningnummer

Cie. VAN OMMEREN ARCHITECTEN

© Copyright

formaat: A0